



BerAKHLAK # bangga
Berorientasi Pelayanan Akuntabel Kompeten
Harmonis Loyal Adaptif Kolaboratif melayani
bangsa bangsa

PROFIL

KECAMATAN LOWOKWARU KOTA MALANG



www.keclowokwaru.malangkota.go.id



VISI DAN MISI KOTA MALANG

VISI

“KOTA MALANG BERMARTABAT”

Hakekat Bermartabat:

Perwujudan dan Implementasi dari Kewajiban dan Tanggung Jawab Manusia Sebagai Khalifah, Kepada Masyarakat yang Dipimpin. Bermartabat Merujuk pada Sebuah Nilai Harga Diri Kemanusiaan, yang Memiliki Arti Kemuliaan.

Baldatun Thoyibatun Wa Robbun Ghofur:
Tercipta Situasi, Kondisi, Tatanan dan Karakter yang Mulia Bagi Kota Malang Beserta Segenap Masyarakatnya

MISI

- Meningkatkan akses dan kualitas pendidikan, kesehatan dan layanan dasar lainnya bagi semua warga.
- Mewujudkan kota produktif dan berdaya saing berbasis ekonomi kreatif, keberlanjutan dan keterpaduan.
- Mewujudkan kota yang rukun dan toleran berazaskan keberagaman dan keberpihakan terhadap masyarakat rentan dan gender.
- Memastikan kepuasan masyarakat atas layanan pemerintah yang tertib hukum, profesional dan akuntabel.



Iwan Kurniawan, ST, MM
Pj. Walikota Malang

DASAR HUKUM KECAMATAN

Peraturan Walikota Malang Nomor 81 Tahun 2019 tentang
Kedudukan, Susunan Organisasi, Tugas dan Fungsi Serta Tata Kerja
Kecamatan

Deskripsi Wilayah

Kecamatan Lowokwaru merupakan salah satu kecamatan yang ada di Kota Malang. Secara geografis Kecamatan Lowokwaru berada ketinggian 440-460 meter di atas permukaan laut dan pada posisi 112.600-112.630 Bujur Timur, 7.910- 7.950 Lintang Selatan. Posisi Kecamatan Lowokwaru berada di Barat Kota Malang.

Gambaran Umum Wilayah

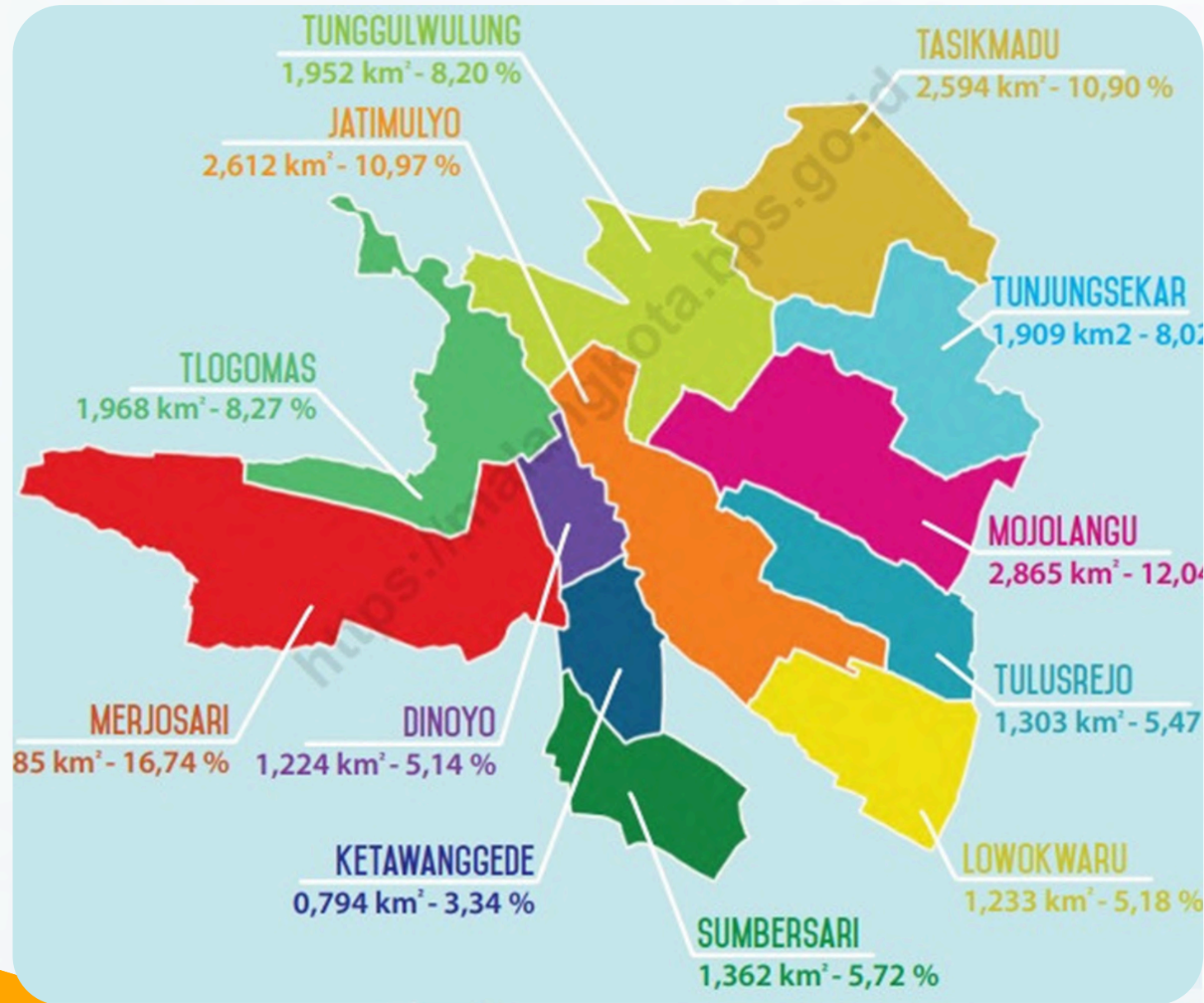

Luas Wilayah Kecamatan	Batas Wilayah Utara (Kecamatan)	Batas Wilayah Timur (Kecamatan)	Batas Wilayah Selatan (Kecamatan)	Batas Wilayah Barat (Kecamatan)
23,801 Km2	Kecamatan Karangploso Kabupaten Malang	Kecamatan Blimbing Kota Malang	Kecamatan Sukun dan Kecamatan Klojen Kota Malang	Kecamatan Karangploso dan Kecamatan Dau Kabupaten Malang

Sumber: Data Monografi Semester 2 tahun 2023
Kecamatan Lowokwaru

KELURAHAN

✓ Lowokwaru

✓ Tasikmadu

✓ Dinoyo

✓ Tulusrejo

✓ Tunggulwulung

✓ Merjosari

✓ Mojolangu

✓ Jatimulyo

✓ Ketawanggede

✓ Tunjungsekar

✓ Tlogomas

✓ Sumpetersari

RT & RW

Nama Kelurahan	Jumlah RT	Jumlah RW
1. Kelurahan Lowokwaru	104	15
2. Kelurahan Tasikmadu	36	6
3. Kelurahan Tunggulwulung	61	6
4. Kelurahan Tunjungsekar	73	8
5. Kelurahan Tlogomas	50	9
6. Kelurahan Merjosari	87	12

7. Kelurahan Dinoyo	50	7
8. Kelurahan Sumbersari	40	7
9. Kelurahan Ketawanggede	32	5
10. Kelurahan Tulusrejo	77	16
11. Kelurahan Jatimulyo	80	11
12. Kelurahan Mojolangu	121	20

Sumber: Data Monografi Semester 2 tahun 2023
Kecamatan Lowokwaru

Jumlah Penduduk



No	Desa / Kelurahan	Jumlah Laki-Laki	Jumlah Perempuan	Jumlah Keseluruhan	Jumlah KK
1	Tunggulwulung	1392	1456	2848	1319
2	Merjosari	9376	8441	17817	6278
3	Tlogomas	8361	5847	14208	5030
4	Dinoyo	8761	8981	17742	4932
5	Sumbersari	7141	7367	14508	3424
6	Ketawanggede	2770	2801	5571	1842
7	Jatimulyo	11122	10811	21933	4151
8	Tunjungsekar	8968	8925	17893	4491
9	Mojolangu	12673	13362	26035	6054
10	Tulusrejo	8975	9107	18082	4020
11	Lowokwaru	9467	9875	19342	6407
12	Tasikmadu	3523	3363	6886	1552
Jumlah		92529	90336	182865	49500

Sumber: Data Monografi Semester 2 tahun 2023

Kecamatan Lowokwaru

TUGAS KECAMATAN

“Kecamatan Mempunyai Tugas melaksanakan kewenangan pemerintahan yang dilimpahkan oleh walikota untuk menangani sebagian urusan otonomi daerah dan melaksanakan koordinasi penyelenggaraan pemerintahan, pelayanan publik, dan pemberdayaan masyarakat”

FUNGSI KECAMATAN

- Penyelenggaraan Urusan Pemerintahan Umum;
- Pengkoordinasian kegiatan pemberdayaan masyarakat Kelurahan;
- Pengkoordinasian upaya penyelenggaraan ketentraman dan penertiban umum;
- Pengkoordinasian penerapan dan penegakan Peraturan Daerah dan Peraturan Walikota;
- Pengkoordinasian pemeliharaan prasarana dan sarana layanan umum;
- Pengkoordinasian penyelenggaraan kegiatan pemerintahan yang dilakukan oleh perangkat daerah di tingkat Kecamatan;
- Pembinaan dan pengawasan penyelenggaraan kegiatan kelurahan;
- Pelaksanaan urusan pemerintahan yang menjadi kewenangan Daerah yang tidak dilaksanakan oleh unit kerja Pemerintah Daerah yang ada di Kecamatan;
- Pelaksanaan tugas lain yang diperintahkan oleh peraturan perundang-undangan;
- Pelaksanaan tugas yang dilimpahkan oleh Walikota untuk melaksanakan sebagian urusan pemerintahan yang menjadi kewenangan Daerah.

TUGAS CAMAT

“Camat Mempunyai Tugas melaksanakan koordinasi penyelenggaraan pemerintahan, pelayanan publik, dan pemberdayaan masyarakat”

JUJUR

HARMONIS

Perwal 81 tahun 2019



Drs. RUDI CAHYONO CATUR UTOMO
CAMAT LOWOKWARU

Struktur Organisasi

BAGAN SUSUNAN ORGANISASI KECAMATAN

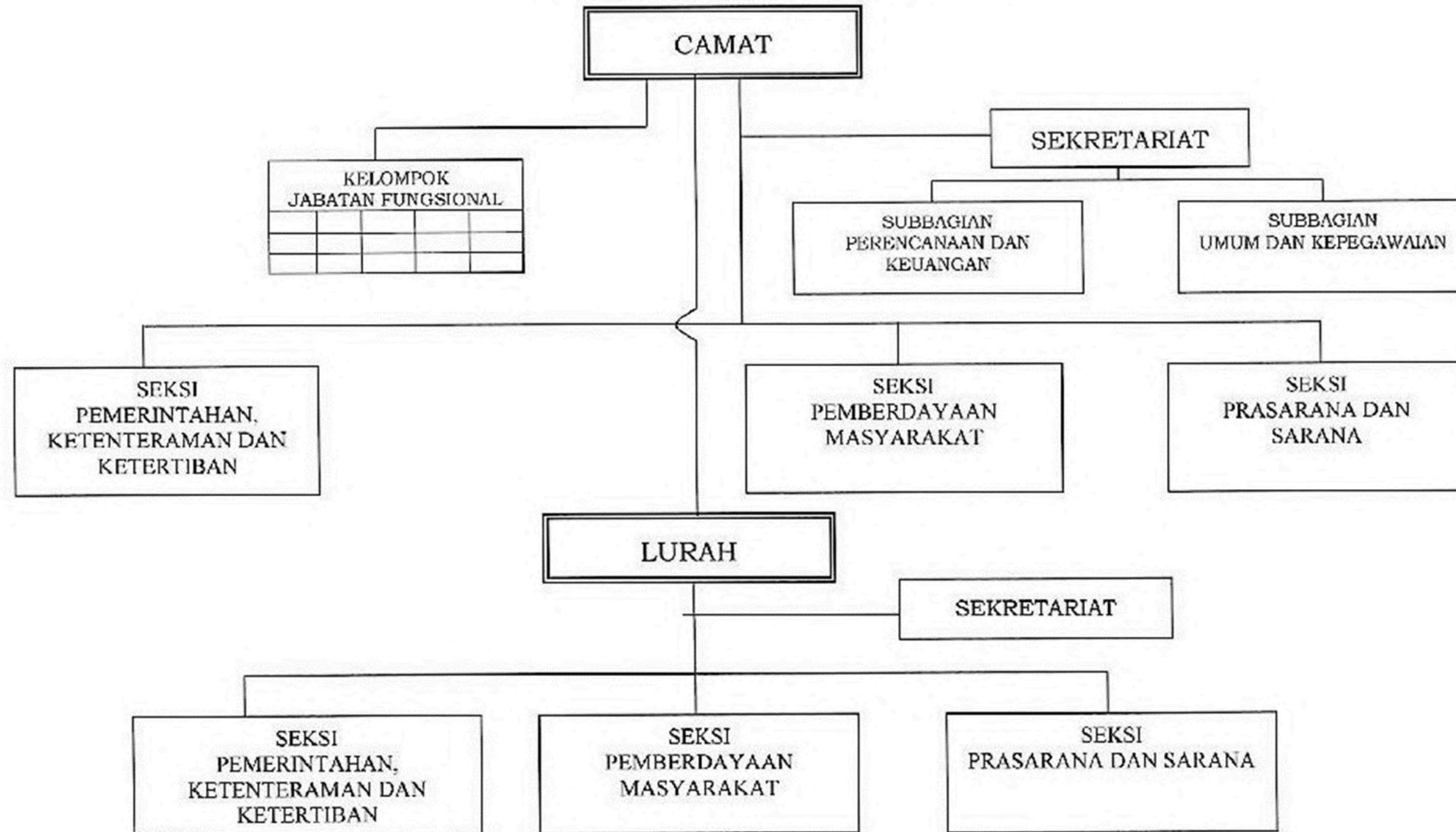

Data Pegawai

No	Kecamatan/Kelurahan	Jumlah		Total
		PNS	NON PNS	
1	Kecamatan Lowokwaru	16	11	27
2	Kelurahan Tunjungsekar	8	1	9
3	Kelurahan Ketawanggede	8	2	10
4	Kelurahan Mojolangu	7	3	10
5	Kelurahan Tunggulwulung	9	1	10
6	Kelurahan Tlogomas	8	4	12
7	Kelurahan Lowokwaru	7	2	9
8	Kelurahan Tasikmadu	7	3	10
9	Kelurahan Sumbersari	10	3	13
10	Kelurahan Tulusrejo	6	3	9
11	Kelurahan Dinoyo	9	3	12
12	Kelurahan Merjosari	8	3	11
13	Kelurahan Jatimulyo	9	3	12
		112	42	154

Sumber: Subbag Umum dan Kepegawaian

SEKSI DI KECAMATAN LOWOKWARU



Sekretariat



**Pemerintahan,
Ketentraman, dan
Ketertiban**



**Pemberdayaan
Masyarakat**



**Prasarana dan
Sarana**

SEKRETARIAT

Sekretariat mempunyai tugas membantu Camat dalam pengelolaan administrasi umum meliputi penyusunan program, ketatalaksanaan, ketatusahaan, keuangan, kepegawaian, urusan rumah tangga, perlengkapan, kehumasan dan kepustakaan serta kearsipan



Dalam melaksanakan tugas sekretariat, sekretaris dibantu oleh

**Subbagian
Perencanaan dan
Keuangan**

**Subbagian Umum
dan Kepegawaian**



PENYELENGGARAAN PELAYANAN TERPADU KECAMATAN

Motto Pelayanan :

Bersatu, Seirama, Inovasi

Maklumat Pelayanan :

“Dengan ini, Kami Menyatakan Sanggup Menyelenggarakan Pelayanan sesuai Standar Pelayanan yang telah ditetapkan dan apabila tidak menepati janji ini, Kami siap menerima sanksi sesuai peraturan perundang-undangan yang berlaku



Survei Kepuasan Masyarakat
90,98 %

Sumber: SKM Kota Malang



61
Aduan melalui Lapor & SP4N

Sumber: Lapor.go.id & Sambat Online

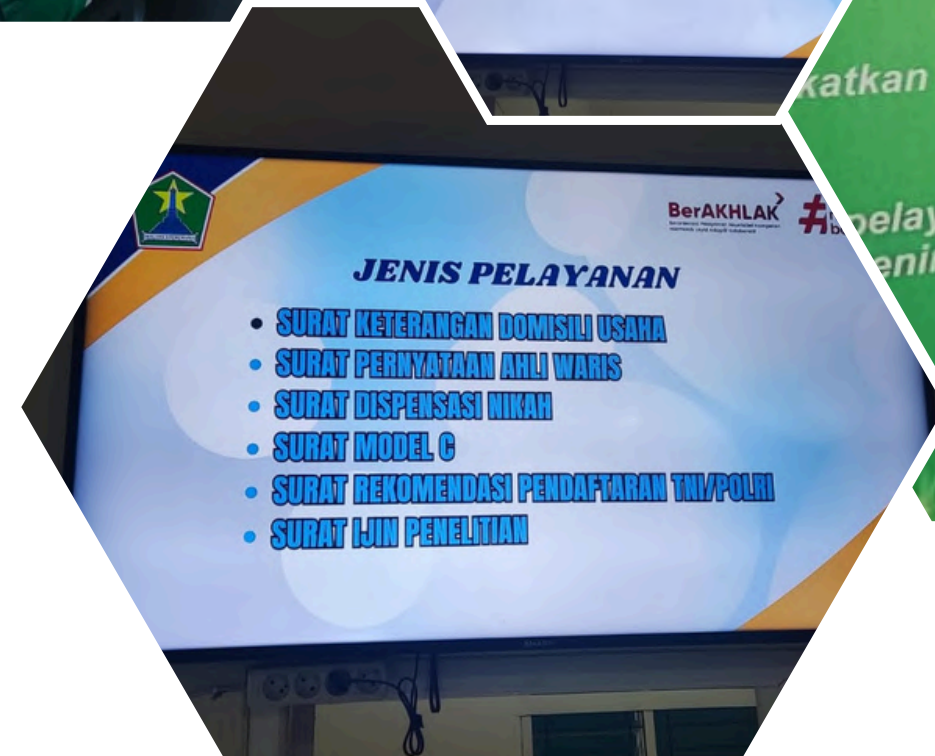

JENIS PELAYANAN

- SURAT KETERANGAN DOMISILI USAHA
- SURAT PERNYATAAN AHLI WARIS
- SURAT DISPENSASI NIKAH
- SURAT MODEL C
- SURAT REKOMENDASI PENDAFTARAN TNI/POLRI
- SURAT IJIN PENELITIAN



JENIS PELAYANAN



SKDU



SPAW

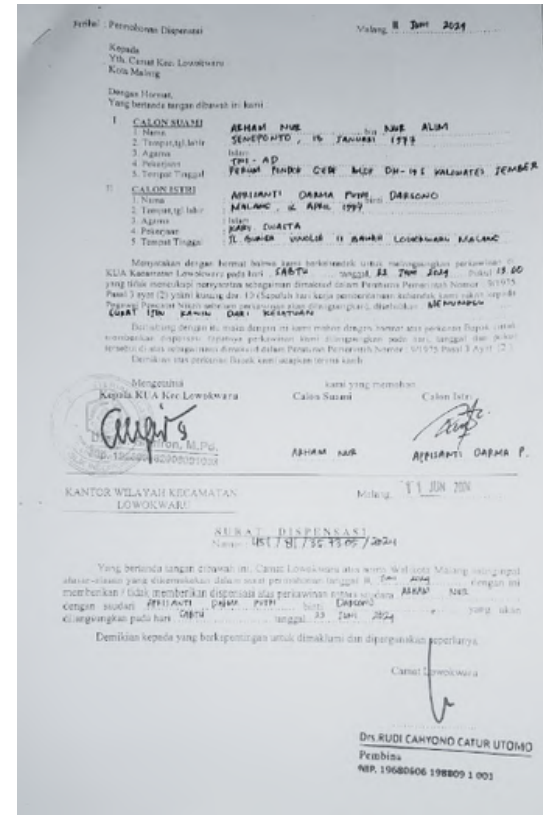

Dispensasi Nikah

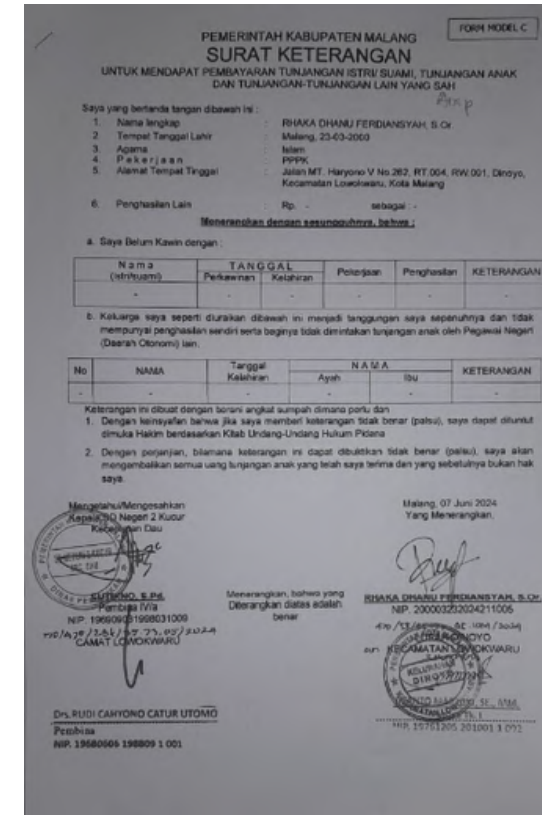

Form Model C



Izin Penelitian

Inovasi Pelayanan di Kec Lowokwaru

***Call Center
Kecamatan Lowokwaru***



0857 8478 6525

**Call Center Kecamatan
Lowokwaru Yang Difungsikan
untuk Pelayanan Informasi
dan Pelayanan Pengaduan
yang Aktif 24 jam**



PEMTRANTIB

Seksi Pemerintahan, Ketentraman, dan Ketertiban mempunyai tugas melakukan penyiapan bahan dan koordinasi pelaksanaan pemerintahan, ketentraman, dan ketertiban tingkat kecamatan



PEMBERDAYAAN MASYARAKAT

Seksi Pemberdayaan Masyarakat mempunyai tugas melakukan penyiapan bahan penyusunan petunjuk teknis, pemantauan dan pelaksanaan koordinasi kebijakan pemberdayaan masyarakat di tingkat Kecamatan.



SARPRAS

Seksi Sarana dan Prasarana mempunyai tugas melakukan penyiapan bahan penyusunan petunjuk teknis, pemantauan, dan pelaksanaan koordinasi kebijakan prasarana dan sarana tingkat kecamatan.



Musyawarah Perencanaan Pembangunan

Melibatkan:

- Anggota DPRD Kota Malang
- LPMK
- Tokoh Masyarakat
- RT/RW
- Karang Taruna
- Puskesmas
- Kepala Sekolah
- Forum CSR



Usulan

1. Tahun 2022 = 1050 Usulan
2. Tahun 2023 = 862 Usulan

Realisasi

1. Tahun 2022 = 505 Usulan
2. Tahun 2023 = 431 Usulan

Sumber: BAPPEDA Kota Malang

Capaian Realisasi Anggaran Kecamatan Lowokwaru

Capaian Realisasi Anggaran di tahun 2022

Pagu = Rp. 50.214.729.349,-
Realisasi = Rp. 46.905.252.522,-
Prosentase = 93,41%

Capaian Realisasi Anggaran di tahun 2023

Pagu = Rp. 55.443.020.676,-
Realisasi = Rp. 52.014.539.202,-
Prosentase = 93,82%

Sumber: Subbag Perencanaan dan Keuangan Kecamatan Lowokwaru

PRODUK UNGGULAN KECAMATAN LOWOKWARU

**Kelurahan
Dinoyo**
Keramik



**Kelurahan
Tunjungsekar**
Meubel



**Kelurahan
Tasikmadu**
Rotan



**Kelurahan
Mojolangu**
Batik Sundari



Sarana Pendidikan

Kecamatan Lowokwaru memiliki banyak sekali sarana pendidikan mulai dari pendidikan usia dini hingga perguruan tinggi, bahkan 4 perguruan tinggi negeri berada di wilayah Kecamatan Lowokwaru.

PAUD/RA/KB/TK

Jumlah: 162

SD/MI

Negeri : 45 Sekolah

Swasta : 18 Sekolah

SMP/Mts

Negeri : 6 Sekolah

Swasta : 17 Sekolah

SMA/SMK/MA

Negeri : 6 Sekolah

Swasta : 17 Sekolah

Perguruan Tinggi

Negeri : 4 Perguruan Tinggi

Swasta : 19 Perguruan Tinggi



Objek Wisata



Pemandian Tlogomas

taman rekreasi yang terletak di Jl. Baidura Pandan No. 17, Tlogomas, Kecamatan Lowokwaru, Kota Malang, menyuguhkan kolam renang hingga spot foto salah satu miniatur tujuh keajaiban dunia



Museum Mpu Purwa

Museum Mpu Purwa menyajikan koleksi-koleksi bersejarah kerajaan yang ada di Malang. Museum ini berlokasi di Jalan Soekarno Hatta, Kelurahan Mojolangu, Kecamatan Lowokwaru, Kota Malang. Koleksi yang ada di museum ini berupa peninggalan masa pra sejarah hingga masa sejarah Hindu-Buddha.



Taman Merjosari

merupakan Ruang Terbuka Hijau (RTH), Dikelilingi pepohonan rindang yang menyejukkan suasana, tersedia juga banyak gazebo yang bisa dimanfaatkan untuk menikmati waktu bersama keluarga. Bahkan, gazebo tersebut seringkali digunakan sebagai tempat makan bersama dan bercengkerama keluarga yang datang berkunjung

KAMPUNG TEMATIK DI KECAMATAN LOWOKWARU

**Kelurahan
Merjosari**
Kampung Klasik



**Kelurahan
Ketawanggede**
Kampung Budaya



Social Media



kec_lowokwaru



0857 8478 6525



<https://keclowokwaru.malangkota.go.id/>



0341-493162



Kecamatan Lowokwaru



TERIMA KASIH

✦ RUTAM NUWUS ✦

Lowokwaru Berseri

BERSATU, SEIRAMA, INOVASI