

# Laporan Normalisasi Sungai dan Drainase Satgas DPUPRKP

Tanggal : 5 April 2023

Lokasi	Uraian
Jl. Danau Kerinci Raya	Normalisasi saluran akibat cor (dari pekerjaan pribadi) yang mengeras, sampah, dan lain-



0 %



0 %



0 %



0 %



50 %



50 %



50 %



50 %



50 %



50 %



DIPUPREK  
K O T A M A L A N G



50%



50%



50%



50%

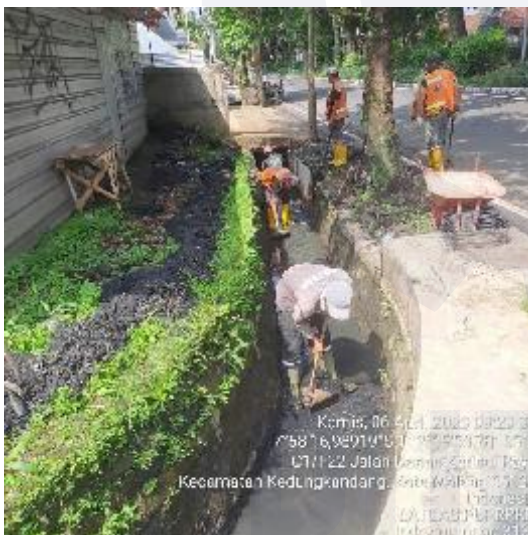

50%



50%

DI UPURTI  
K O T A M A L A N G



50 %



50 %



Kamis, 05 April 2023 09:37:26  
-7°58'16,9736"S 112°39'50,53814"E  
Jalan Danau Kerinci Raya  
Kecamatan Kodungkandang, Kota Malang 65139  
Indonesia  
SATGAS PUPR/PPK  
Index number: 3133

100 %



Kamis, 06 April 2023 02:20:54  
-7°58'16,9736"S 112°39'50,98472"E  
C1/F22 Jalan Danau Kerinci Raya  
Kecamatan Kodungkandang, Kota Malang 65139  
Indonesia  
SATGAS PUPR/PPK  
Index number: 3130

100 %



Kamis, 06 April 2023 09:15:40  
-7°58'16,90832"S 112°39'51,06529"E  
C1/F22 Jalan Danau Kerinci Raya  
Kecamatan Kodungkandang, Kota Malang 65139  
Indonesia  
SATGAS PUPR/PPK  
Index number: 3133

100 %



Kamis, 06 April 2023 09:37:03  
-7°58'16,95871"S 112°39'50,72575"E  
Jalan Danau Kerinci Raya  
Kecamatan Pakis, Kota Malang 65139  
Indonesia  
SATGAS PUPR/PPK  
Index number: 3134

100 %