



PROFIL

PUSKESMAS BARENG KOTA MALANG

TAHUN 2021

Jalan Bareng Tenes IV A No. 639 Malang, Kode Pos 65116
Website: puskbareng.malangkota.go.id, Telp.0341-322280
Email: puskesmasbareng14@gmail.com

KATA PENGANTAR

Assalamu'alaikum Wr. Wb.

Segala puji dan syukur kami panjatkan ke hadirat Allah SWT atas limpahan rahmat, taufik dan hidayahNya sehingga kami bisa mengabdikan diri sebagai tenaga kesehatan di Dinas Kesehatan Kota Malang, khususnya di Puskesmas Bareng. Hal inilah yang semakin memberikan motivasi kepada kami untuk melaksanakan tugas dengan penuh tanggung jawab dan dedikasi dengan cara memberikan pelayanan terbaik sesuai dengan tugas dan fungsi Puskesmas., selain itu yang dipandang juga perlu adalah terpenuhinya keinginan masyarakat akan fasilitas gedung yang layak terutama akses menuju puskesmas, juga sarana serta prasarana yang memadai. Adapun dalam memberikan pelayanan kami senantiasa meningkatkan mutu sesuai kebutuhan masyarakat melalui masukan dari masyarakat baik secara lisan maupun tertulis.

Kami menyadari sebagai Puskesmas yang akan terus berupaya memberikan pelayanan terbaik bagi masyarakat, namun masih banyak terdapat kekurangan dalam melakukan tugas dan fungsi Puskesmas, untuk itu kami senantiasa akan terus melakukan pembenahan internal maupun eksternal demi meningkatkan kinerja kami.

Buku profil Puskesmas Tahun 2021 ini memberikan gambaran kegiatan dan pelayanan terhadap pelanggan. Selain itu juga memberikan informasi tentang kegiatan rutin yang menjadi keseharian kami serta sarana pendukungnya. Harapan kami buku ini merupakan cerminan untuk terus melakukan upaya perbaikan dan penyempurnaan terhadap pelaksanaan kegiatan dan pelayanan Puskesmas.

Pada kesempatan ini tak lupa kami mengucapkan terima kasih kepada:

1. Kepala Dinas Kesehatan Kota Malang yang telah memberi kepercayaan kepada Puskesmas kami untuk bisa melaksanakan tugas dengan optimal.
2. Seluruh karyawan dan karyawan yang dengan penuh dedikasi dan loyalitas dalam rangka meningkatkan mutu pelayanan.
3. Pihak-pihak lainnya yang telah memberikan masukan berupa pemikiran, saran dan tenaga yang tidak dapat kami sebutkan satu persatu guna meningkatkan mutu pelayanan.

Akhir kata, kami menyadari bahwa apapun yang telah kami laksanakan tentu masih jauh dari kesempurnaan, oleh karena itu berbagai masukan, saran dan kritik yang konstruktif masih kami harapkan demi perbaikan mutu pelayanan dimasa yang akan datang.

Wassalamu'alaikum Wr.Wb.

Malang, Januari 2021

KEPALA PUSKESMAS BARENG

dr. HERLIN KISWORINI

Pembina Utama Muda

NIP. 19611216 198901 2 001

DAFTAR ISI

Kata Pengantar.....	1
Daftar Isi	3
BAB I Pendahuluan	5
1.1 Latar Belakang.....	5
1.2 Maksud dan Tujuan.....	5
1.3 Sejarah Singkat Puskesmas.....	6
1.4 Struktur Organisasi.....	7
1.5 Tugas Pokok dan Fungsi.....	8
BAB II Gambaran Umum Wilayah Puskesmas.....	9
2.1 Keadaan Geografis.....	9
2.2 Kependudukan.....	10
2.3 Sarana dan Prasarana.....	11
2.4 Visi dan Misi.....	12
2.5 Motto, Janji Layanan dan Budaya Mutu.....	12
2.6 Persyaratan Pelayanan.....	12
BAB III Situasi Derajat Kesehatan.....	14
3.1 Mortalitas.....	14
3.2 Perkembangan Kunjungan Penderita.....	14
3.3 Kasus 10 Penyakit Terbanyak.....	15
BAB IV Situasi Upaya Kesehatan.....	16
4.1 Upaya Kesehatan	16

4.2 Pelayanan Kesehatan.....	19
BAB V Situasi Sumber Daya Kesehatan.....	20
5.1 Sarana Kesehatan.....	21
5.2 Sumber Daya Manusia Kesehatan.....	45
5.3 Sumber Pembiayaan.....	46
BAB VI Kesimpulan dan Saran.....	47
BAB VII Penutup.....	58
Lampiran	

BAB I

PENDAHULUAN

1.1 Latar Belakang

Tujuan diselenggarakannya pembangunan kesehatan adalah meningkatkan kesadaran, kemauan dan kemampuan hidup sehat bagi setiap orang agar terwujud derajat kesehatan yang optimal.

Sesuai Permenkes Nomor 43 tahun 2019 bahwa Puskesmas adalah Fasilitas pelayanan kesehatan yang menyelenggarakan upaya kesehatan masyarakat (UKM) dan upaya kesehatan per orangan (UKP) tingkat pertama, dengan lebih mengutamakan upaya promotif dan preventif untuk mencapai derajat kesehatan masyarakat yang setinggi-tingginya di wilayah kerjanya.

Setiap orang dan masyarakat bersama dengan pemerintah berperan, berkewajiban dan bertanggung jawab untuk memelihara dan meningkatkan derajat kesehatan perorangan, keluarga dan lingkungannya, sehingga salah satu kunci keberhasilan pembangunan kesehatan adalah mengaktualisasikan paradigma sehat sebagai gerakan sosial. Sedangkan Puskesmas sebagai yang terdepan di bidang pelayanan kesehatan perlu ditingkatkan baik secara kualitatif dan kuantitatif agar Puskesmas bisa berfungsi optimal.

1.2 Maksud dan Tujuan

Menyelenggarakan pelayanan paripurna kepada masyarakat, agar kesehatan yang optimal dapat dimiliki oleh masyarakat.

Tujuan umum yang ingin dicapai adalah meningkatnya kualitas hidup sehat, dengan meningkatkan kesadaran, kemauan dan kemampuan hidup sehat secara mandiri bagi setiap orang yang bertempat di wilayah kerja puskesmas.

Tujuan khusus :

- Memelihara dan meningkatkan mutu, pemerataan, dan keterjangkauan pelayanan kesehatan.
- Mendorong kemandirian hidup sehat bagi keluarga dan masyarakat disekitar wilayahnya.

1.3 Sejarah Singkat Puskesmas

Puskesmas Bareng berdiri sejak tanggal 2 Mei 1982, berdasarkan Inpres tahun 1975 yang terletak di Jl. Bareng Tenes gang IV A No. 639, RT.03 RW.02 Malang dengan wilayah kerja Puskesmas Bareng meliputi: Kelurahan Bareng, Gading Kasri, Kasin, Sukoharjo, Pisang Candi, dan Karang Besuki.

Pada tahun 1988, wilayah tersebut mengalami perubahan karena adanya pemekaran wilayah kota Malang sehingga hanya meliputi: Kelurahan Bareng, Gading Kasri, Kasin dan Sukoharjo dan terletak di wilayah Kecamatan Klojen.

Pada tahun 1997 Puskesmas Bareng mempunyai atau membuka jaringan pelayanan kesehatan yaitu Puskesmas Pembantu Galunggung.

Kepala Puskesmas Bareng mulai dari berdirinya pada tahun 1982 sampai sekarang, sebagai berikut :

1. drg. Soejiharso	:	1982 - 1984
2. dr. Zaenal Gani	:	1985 - 1986
3. dr. Hari Basuki	:	1987 - 1989
4. dr. Sriwuryaning Tyas	:	1989 - 1990
5. dr. Nus Indrati	:	1991 - 1995
6. dr. Ratna Nurul Hayati	:	1996 - 2003
7. dr. Juniarti Prayogo	:	2004 - 2005
8. dr. Alida Afni	:	2005 - 2007
9. dr. Husnul Muarif	:	2007 - 2010
10. dr. Ratna Nurul Hayati	:	2010 - 2010
11. drg. Sumarsini	:	2010 - 2014
12. dr. Aldriana Yusran	:	2014 - 2015
13. dr. Rina Istarowati	:	2015 - 2017
14. drg. Muhammad Zamroni	:	2017 – Sept.2019
15. dr. Herlin Kisworini	:	Sept.2019 - sekarang

1.4 Struktur Organisasi

Struktur organisasi yang ada di Puskesmas Bareng Kota Malang disusun berdasarkan Peraturan Walikota Malang Nomor 84 Tahun 2019, tentang Struktur Organisasi Puskesmas, sebagai berikut :

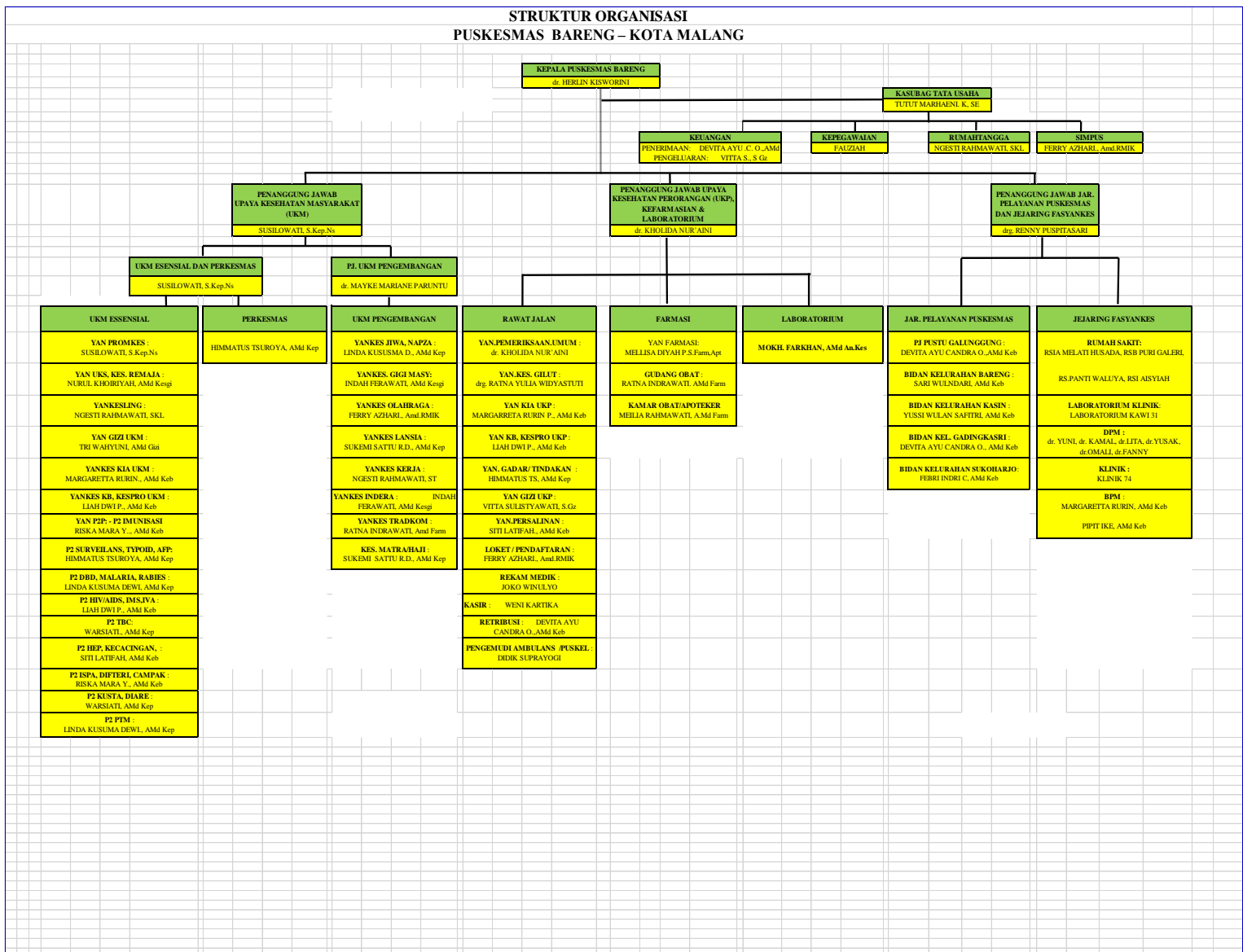

1.5 Tugas Pokok dan Fungsi Puskesmas

1.5.1 Tugas Pokok

Melaksanakan upaya kesehatan baik perorangan maupun masyarakat, meliputi promotif, preventif, kuratif, dan rehabilitatif terhadap seluruh masyarakat di wilayah kerja Puskesmas Bareng.

1.5.2 Fungsi

1.5.2.1 Sebagai pusat penggerak pembangunan berwawasan kesehatan.

1.5.2.2 Sebagai penggerak pemberdayaan masyarakat mandiri hidup sehat.

1.5.2.3 Memberikan pelayanan kesehatan pratama.

BAB II

GAMBARAN UMUM WILAYAH PUSKESMAS

2.1 Keadaan Geografis

Puskesmas Bareng berada di Jalan Bareng Tenes IV A No. 639, RT.03, RW.02 Kelurahan Bareng, Kecamatan Klojen Kota Malang, terletak di sebelah barat pusat Kota Malang dan berjarak 5 KM dari pusat kota. Pada umumnya tanahnya subur, terletak pada ketinggian 450-460 M diatas permukaan air laut, beriklim tropis, hawanya sejuk, temperatur rata-rata 24°C, kelembaban 73 %.

Luas wilayah kerja Puskesmas Bareng adalah 35,70 KM² yang terdiri dari 4 Kelurahan yaitu: Kelurahan Bareng (10,65 KM²), Kelurahan Kasin (13,20 KM²), Kelurahan Gadingkasri (6,50 KM²), Kelurahan Sukoharjo (5,40 KM²), dengan memiliki batas-batas wilayah sebagai berikut :

- Sebelah Utara : Kelurahan Penanggalan
- Sebelah Timur : Kelurahan Kauman
- Sebelah Selatan : Kelurahan Tanjungrejo
- Sebelah Barat : Kelurahan Pisang Candi

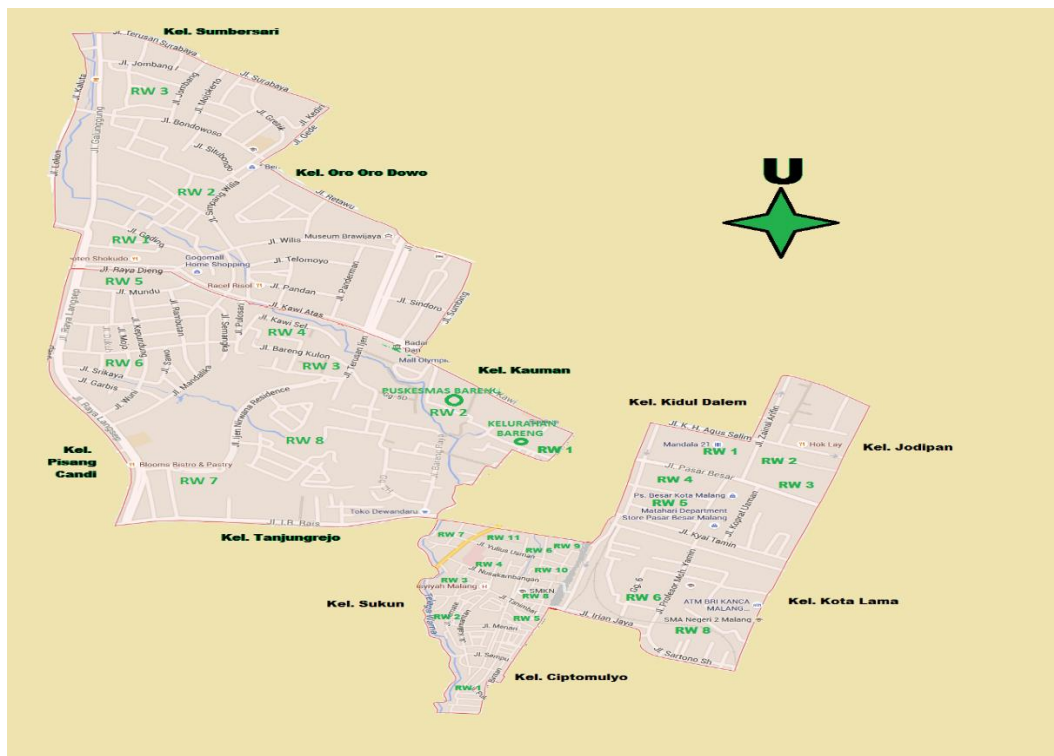

2.2 Kependudukan/Demografi

No	Kelurahan	Luas Wil. (Km ²)	Jarak ke PKM	Waktu ke PKM	Σ RW/ Σ RT	Jumlah Penduduk			KK
						L	P	Total	
1	Bareng	10,65	500 M	10 menit	8/74	6.791	7.074	13.865	3.480
2	Kasin	13,20	4 Km	30 menit	11/96	5.504	6.286	11.790	4.485
3	GadingKasri	6,50	4 Km	30 menit	6/56	5.102	5.577	10.679	3.047
4	Sukoharjo	5,40	5 Km	45 menit	7/56	3.836	4.117	7.953	2.419
Jumlah		35,70			32/282	21.233	23.054	44.287	13.431

No	Kelurahan	Total Penddk	Ga Kin	Bayi 0-1			Balita			Apras 5-6 th		
				L	P	Σ	L	P	Σ	L	P	Σ
1	Bareng	13.781	2.749	95	99	194	376	357	733	95	92	187
2	Kasin	11.719	2.266	77	88	165	305	317	622	77	82	159
3	GadingKasri	10.615	2.050	71	78	149	283	281	564	71	72	143
4	Sukoharjo	7.905	1.528	54	58	112	213	208	421	54	53	107
Jumlah		44.020	8.593	297	323	620	1.177	1.163	2.340	397	299	596

No	Kelurahan	Remaja			WUS	Bumil	Bulin
		L	P	Σ			
1	Bareng	1.396	1.361	2.757	3.934	205	196
2	Kasin	1.131	1.209	2.340	3.346	174	166
3	Gadingkasri	1.049	1.073	2.122	3.030	158	151
4	Sukoharjo	788	792	1.580	2.257	118	112
Jumlah		4.364	4.435	8.799	12.567	655	625

No	Kelurahan	Usia sekolah		
		SD	SMP	SMA
1	Bareng	1.483	821	0
2	Kasin	1.415	448	4.136
3	Gadingkasri	740	537	2.819
4	Sukoharjo	928	2.943	1.260
Jumlah		4.566	4.749	8.215

No	Kelurahan	Pra lansia	Lansia
1	Bareng	2.561	1.522
2	Kasin	2.182	1.299
3	Gadingkasri	1.975	1.174
4	Sukoharjo	1.471	875
Jumlah		8.189	4.870

2.3 Sarana dan Prasarana

2.3.1 Sarana Pendidikan

No	Sekolah	Jml siswa L / P	Jml Murid Kls 1 L/P	Jml seko Lah	Seko lah UKS	Kader Tiwisada L/P	Guru UKS L/P
1	TK	/	-	33	-	-	-
2	SD/MI	2120/2144	406/412	16/2	18	289 / 297	8 / 10
3	SLTP/MTs	2064/2646	719/874	11/2	13	198 / 379	3 / 10
4	SLTA/MA	3948/3665	1312/1274	11/2	12	263 / 433	3 / 9
5	AKADEMI/PT	-	-	0	-	-	-
Jumlah		8132/8455 =16.587	2437/2560 =4.997	76	43	750/1.109 =1.859	14 / 29 =43

2.3.2 Sarana Pelayanan Kesehatan

No	Nama Sarkes	Kelurahan				Jumlah	Ket.
		Bareng	Kasin	Gading Kasri	Sukoharjo		
1	RS/RSIA	1	2	1	0	4	
2	Pustu	0	0	1	0	1	
3	Klinik	0	1	0	0	1	
4	DPM	2	1	1	2	6	
5	BPM	1	1	0	0	2	
6	Poskeskel	1	1	1	1	4	
7	Lab. Klinik	1	0	0	0	1	
8	Ambulans	2	0	0	0	0	
	Jumlah	8	8	5	4	25	

2.4 Visi dan Misi Puskesmas

2.4.1 Visi

Masyarakat Sehat Mandiri.

2.4.2 Misi

Mewujudkan Masyarakat Sehat Mandiri di Wilayah Kerja Puskesmas Bareng

2.5 Motto, Janji Layanan dan Budaya Mutu Puskesmas

2.5.1 Motto

Sehat Milik Kita Bersama

2.5.2 Janji Layanan

Kami akan memberikan pelayanan kesehatan yang berkualitas

2.5.3 Budaya Mutu : AREMA

A. Asri: Lingkungan hijau dan bersih, petugas berpenampilan rapi

R. Ramah: Petugas (3S) Senyum, Salam dan Sapa

E. Energik: Tanggap dan cekatan

M. Martabat: Menghormati hak pelanggan

A. Adil: Memberikan pelayanan sesuai kebutuhan pelanggan

2.6 Persyaratan Pelayanan

2.6.1 Membawa identitas diri (fotocopi KTP/KK) untuk pasien baru, pasien lama membawa kartu berobat

2.6.2 Membayar biaya tarif pelayanan kesehatan sesuai tarif Perda Kota Malang Nomor.52 Tahun 2019 untuk pasien umum.

2.6.3 Mengikuti alur pelayanan di puskesmas

2.6.4 Tidak merokok selama di lingkungan Puskesmas Bareng

2.6.5 Mentaati peraturan pelayanan sesuai standar pelayanan di Puskesmas Bareng

DATA KETENAGAAN

No.	URAIAN	PNS	NON PNS	LAIN- NYA	JUMLAH
1	Dokter/Drg Spesialis	0	0	0	0
2	Dokter Umum	3	0	0	3
3	Dokter Gigi	2	0	0	2
4	Perawat	5	0	0	5
5	Perawat Gigi	2	0	0	2
6	Bidan	8	0	0	8
7	Apoteker	1	0	0	1
8	Asisten Apoteker	2	0	0	2
9	Gizi	2	1	0	3
10	Sanitarian	1	1	0	2
11	Analisis Kesehatan	1	0	0	1
12	Rekam Medik	1	1	0	2
13	Administratif	5	0	0	5
14	Kesmas	0	1	0	1
15	Keuangan	0	2	0	2
16	Pengemudi	1	0	0	1
17	Lainnya	0	2	0	2
JUMLAH		34	8	0	42

BAB III
SITUASI DERAJAT KESEHATAN

3.1 Mortalitas

No	Penyebab Kematian	Bayi		Balita		Ibu	Lansia		Jml
		L	P	L	P		L	P	
1	BBLR	0	0	0	0	0	0	0	0
2	Asfiksia	0	0	0	0	0	0	0	0
3	Sakit	1	0	0	0	0	126	116	242
4	Lansia	0	0	0	0	0	102	134	136
	Jumlah	1	0	0	0	0	280	328	608

3.2 Perkembangan Kunjungan Penderita

No	Kunjungan	Tahun 2015	Tahun 2016	Tahun 2017	Tahun 2018	Tahun 2019	Tahun 2020
1	Umum	18.693	16.430	15.559	13.076	13.343	5.551
2	Askes	1.963	1.336	1.513	1.404	1.573	1.061
3	Gratis (SPM,UKS)	882	1.133	1.165	4.261	508	182
4	BPJS PBI	6.761	6.262	6.575	3.387	8.027	8.654
5	BPJS Mandiri	5.621	2.886	4.012	5.553	5.572	3.599
	Jumlah	33.920	28.047	28.824	27.681	29.023	19.047

3.3 Kasus 10 Penyakit Terbanyak

No	Nama Penyakit	ICD X	Jumlah Kasus L / P	Jumlah	%
1	Hipertensi	I 10	803 / 1.718	2.521	19,59
2	Peny. Pulpa & Jar. Periapikal	K 04	779 / 1.608	2.387	18,55
3	Influenza	J 11	779 / 1.060	1.839	14,29
4	Diabetes Mellitus	E 11	512 / 1.083	1.595	12,39
5	ISPA	J 00	525 / 647	1.172	9,10
6	Karies Gigi	K 02	176 / 795	971	7,54
7	Dermatitis Kontak Alergi	L 23	304 / 363	667	5,18
8	Pemeriksaan Kehamilan Normal	Z 34	- / 653	653	5,07
9	Kehamilan Resiko Tinggi	Z 35	- / 533	533	4,14
10	Gangguan Gigi & Jaringan Penyangga Lain	K 08	85 / 443	528	4,10
	Jumlah		8.973/7.363	12.866	100

BAB IV
SITUASI UPAYA KESEHATAN

4.3 Upaya Kesehatan

Kegiatan/upaya program yang telah dilaksanakan baik program Upaya Kesehatan Masyarakat Essensial/Wajib, Upaya Kesehatan Masyarakat Pengembangan, Manajemen Puskesmas dan Mutu Pelayanan Puskesmas yang secara keseluruhan dalam rekapitulasi penilaian sudah ada yang mencapai target yang telah ditetapkan Dinas Kesehatan, tetapi ada juga beberapa kegiatan/upaya program yang belum memenuhi target sesuai dari rekapitulasi hasil Penilaian Kinerja Puskesmas Tahun 2021 (data tahun 2019), seperti pada tabel berikut.

No.	Upaya Kesehatan dan Program	Rata2 Program	Rata2 Upaya
1	2	3	4
A.	UKM Essensial		89,16
1	Promkes	94,45	
2	Gizi	69,22	
3	Kesling	90,90	
4	KIA	94,46	
5	P2P	96,76	
B.	UKM Pengembangan		63,11
1	Perkesmas	36,46	
2	Kes. Jiwa	56,46	
3	Kes. Gigi Masyarakat	100	
4	Kes. Tradisional	66,67	
5	Kes. Olahraga	98,37	
6	Kes. Indera	40,99	
7	Kes. Lansia	1,67	
8	Kes. Kerja	67,33	
9	Kes. Matra	100	
C.	UKP		67,30
1	Rawat jalan	71,36	

2	Gawat darurat	59,26	
3	Kefarmasian	58,40	
4	Laboratorium	97,50	
5	Rawat inap	-	
D.	Manajemen Puskesmas		9,4
1	Manajemen Umum	10	
2	Manajemen Peralatan dan Sarana prasarana	7	
3	Manajemen Keuangan	10	
4	Manajemen Sumber Daya Manusia	10	
5	Manajemen Pelayanan Kefarmasian (Pengelolaan obat, vaksin, reagen dan bahan habis pakai)	10	
E.	Mutu		91,85
1	Indeks Kepuasan Masyarakat	81,67	
2	Survei Kepuasan Pasien	100	
3	Sasaran keselamatan pasien	85,74	
4	PPI	100	

4.4 Pelayanan Kesehatan

Pelayanan kesehatan di Puskesmas Bareng dibagi menjadi 2 kegiatan pelayanan yaitu: pelayanan di dalam dan di luar gedung.

4.4.1 Pelayanan di dalam gedung

1. Pelayanan pemeriksaan umum
2. Pelayanan kesehatan gigi dan mulut
3. Pelayanan kesehatan Ibu dan Anak
4. Pelayanan Keluarga Berencana
5. Pelayanan Imunisasi
6. Pelayanan IVA, VCT, IMS
7. Pemeriksaan laboratorium
8. Pelayanan klinik sanitasi
9. Pelayanan gizi
10. Pelayanan tindakan/ Gawat Darurat (Gadar)
11. Pelayanan obat/farmasi
12. Pelayanan pemeriksaan kesehatan haji
13. Pemeriksaan HIV
14. Pelayanan promosi kesehatan

4.4.2 Pelayanan di luar gedung

1. Posyandu balita, lansia, posbindu
2. UKS
3. UKGS/UKGM
4. Keperawatan Kesehatan Masyarakat (Perkesmas)
5. Promosi Kesehatan
6. Kesehatan Lingkungan
7. Upaya Kesehatan Kerja
8. Survei/deteksi dini/pelacakan penyakit yang mengarah KLB

BAB. V
SITUASI SUMBER DAYA KESEHATAN

5.1 Sarana Kesehatan

Puskesmas Barend berlokasi di sebuah gedung berlantai dua, dibangun Tahun 2011, terletak di Jl. Barend Tenes IVA No. 639, RT. 03 RW.02 Kelurahan Barend, Kecamatan Klojen Kota Malang, bangunan gedung seluas ± 240 M² di atas tanah ±400 M², dilengkapi sarana kesehatan sesuai standar puskesmas, sebagai berikut:

A. Ruang Pemeriksaan Umum

NO	JENIS PERALATAN	JUMLAH MINIMUM		Kesesuaian	KET
		Non RI	Riil		
I. Set Pemeriksaan Umum					
1	Anuskop	3 buah	0 buah	K	
2	Baki logam tempat alat steril bertutup	2 buah	0 buah	K	
3	Bingkai uji-coba untuk pemeriksaan refraksi	1 buah	0 buah	K	
4	Buku Ishihara Tes	1 buah	3 buah	L	
5	Corong telinga/Speculum ukuran kecil/besar/sedang	1 set	0 set	K	
6	Emesis basin /Nierbeken besar	1 buah	0 buah	K	
7	Garputala 512 Hz, 1024 Hz, 2084 Hz	1 set	1 set	S	
8	<i>Handle</i> kaca laring	1 buah	0 buah	K	
9	<i>Handle</i> kaca nasopharing	1 buah	0 buah	K	
10	Kaca laring ukuran 2,4,5,6	1 set	0 set	K	
11	Kaca nasopharing ukuran 2,4,5,6	1 set	0 set	K	
12	Kaca pembesar untuk diagnostic	1 buah	1 buah	S	
13	Lampu kepala/ <i>Head Lamp</i> + Adaptor AC/DC	1 buah	1 buah	S	
14	Lampu senter untuk periksa/ <i>pen light</i>	1 buah	2 buah	L	
15	Lensa uji-coba untuk pemeriksaan refraksi	1 set	0 set	K	
16	Lup binokuler (lensa pembesar) 3-5 Dioptri	1 buah	1 buah	S	
17	<i>Metline</i> (pengukur lingkaran pinggang)	1 buah	1 buah	S	
18	<i>Ophthalmoscope</i>	1 buah	0 buah	K	
19	<i>Otoscope</i>	1 buah	0 buah	K	
20	Palu reflex	1 buah	1 buah	S	
21	Pelilit kapas/ <i>Cotton applicator</i>	Sesuai kebutuhan	Tidak ada	K	

22	<i>Skinfold caliper</i>	1 buah	0 buah	K	
23	<i>Snellen Chart 2 jenis (E Chart + Alphabet Chart)</i>	1 buah	1 buah	S	
24	Spekulum vagina (cocor bebek) sedang	3 buah	0 buah	K	
25	Spekulum hidung dewasa	1 buah	0 buah	K	
26	<i>Sphygmomanometer</i> untuk dewasa	1 buah	1 buah	S	
27	Stetoskop untuk dewasa	1 buah	2 buah	L	
28	Sudip lidah logam/spatula logam panjang 12 cm	4 buah	4 buah	S	
29	Sudip lidah logam/spatula logam panjang 16,5 cm	4 buah	4 buah	S	
30	Tempat tidur periksa dan perlengkapannya	1 buah	1 buah	S	
31	Termometer untuk dewasa	1 buah	2 buah	L	
32	Timbangan dewasa	1 buah	1 buah	S	
33	Tonometer Schiotz	1 buah	0 buah	K	

II. Bahan Habis Pakai

1	Alkohol	Sesuai Kebutuhan	Cukup	S	
2	Povidone Iodine	Sesuai Kebutuhan	Cukup	S	
3	Podofilin Tinctura 25%	Sesuai Kebutuhan	Tidak ada	K	
4	Kapas	Sesuai Kebutuhan	Cukup	S	
5	Kasa non steril	Sesuai Kebutuhan	Cukup	S	
6	Kasa steril	Sesuai Kebutuhan	Cukup	S	
7	Masker wajah	Sesuai Kebutuhan	Cukup	S	
8	Sabun tangan / antiseptic	Sesuai Kebutuhan	Cukup	S	
9	Sarung tangan steril	Sesuai Kebutuhan	Cukup	S	
10	Sarung tangan non steril	Sesuai Kebutuhan	Cukup	S	

III. Perlengkapan

1	Bantal	1 buah	1 buah	S	
2	Baskom cuci tangan	1 buah	1 buah	S	
3	Kasur	1 buah	1 buah	S	
4	Lampu spiritus	1 buah	0 buah	K	
5	Lemari alat	1 buah	1 buah	S	
6	Meja instrumen	1 buah	1 buah	S	
7	Meteran tinggi badan	1 buah	1 buah	S	
8	Perlak	2 buah	2 buah	S	
9	Pispot	1 buah	1 buah	S	

10	Sarung bantal	2 buah	2 buah	S	
11	Seprei	2 buah	2 buah	S	
12	Sikat untuk membersihkan peralatan	1 buah	1 buah	S	
13	<i>Stop Watch</i>	1 buah	0 buah	K	
14	Tempat sampah tertutup yang dilengkapi dengan injakan pembuka penutup	2 buah	2 buah	S	

IV.Meubelair

1	Kursi Kerja	3	3	S	
2	Lemari arsip	1	1	S	
3	Meja tulis ½ biro	1	1	S	

V. Pencatatan dan Pelaporan

1	Buku register pelayanan	Sesuai Kebutuhan	Cukup	S	
2	Formulir dan surat keterangan lain sesuai kebutuhan pelayanan yang diberikan	Sesuai Kebutuhan	Cukup	S	
3	Formulir <i>Informed Consent</i>	Sesuai Kebutuhan	Cukup	S	
4	Formulir rujukan	Sesuai Kebutuhan	Cukup	S	
5	Kertas resep	Sesuai Kebutuhan	Cukup	S	
6	Surat Keterangan Sakit	Sesuai Kebutuhan	Cukup	S	
7	Surat Keterangan Sehat	Sesuai Kebutuhan	Cukup	S	

B. Ruang Tindakan dan Ruang Gawat Darurat

NO	JENIS PERALATAN	JUMLAH MINIMUM		Kesesuaian K/S/L	KET
		PKM Non RI	Riil		
I. Set Tindakan Medis/Gawat Darurat					
1	Baki logam tempat alat steril tertutup	3 buah	0 buah	K	
2	<i>Collar Brace/Neck Collar</i> anak	1 buah	0 buah	K	
3	<i>Collar Brace/Neck Collar</i> dewasa	1 buah	0 buah	K	
4	Corong telinga/Spekulum telinga ukuran kecil, besar, sedang	1 set	0 set	K	
5	Doppler	1 buah	0 buah	K	
6	<i>Dressing Forceps</i>	1 buah	0 buah	K	
7	EKG*	1 buah	2 buah	L	

8	<i>Emesis Basin/ Nierbeken</i> besar	2 buah	0 buah	K	
9	<i>Forceps Aligator</i>	3 buah	0 buah	K	
10	<i>Forceps Bayonet</i>	3 buah	0 buah	K	
11	<i>Guedel Airway (Oropharingeal Airway)</i>	2 buah	0 buah	K	
12	Gunting bedah standar, lengkung	3 buah	3 buah	S	
13	Gunting bedah standar, lengkung, ujung tajam/tajam	3 buah	3 buah	S	
14	Gunting bedah standar, lengkung, ujung tajam/tumpul	3 buah	3 buah	S	
15	Gunting bedah standar, lengkung, ujung tumpul/tumpul	3 buah	3 buah	S	
16	Gunting bedah standar, lurus ujung tumpul/tumpul	3 buah	3 buah	S	
17	Gunting bedah standar, lurus, ujung tajam/tajam	3 buah	3 buah	S	
18	Gunting bedah standar, lurus, ujung tajam/tumpul	3 buah	3 buah	S	
19	Gunting pembalut	1 buah	1 buah	S	
20	Gunting pembuka jahitan lurus	3 buah	2 buah	K	
21	<i>Handle kaca laring</i>	1 buah	0 buah	K	
22	<i>Handle kaca nasopharing</i>	1 buah	0 buah	K	
23	<i>Hooked probes</i>	1 buah	0 buah	K	
24	Kaca laring ukuran 2,4,5,6	1 set	0 set	K	
25	Kaca nasopharing ukuran 2,4,5,6	1 set	0 set	K	
26	Kait dan kuret serumen	1 buah	1 buah	S	
27	Kanula hidung anak	1 buah	0 buah	K	
28	Kanula hidung dewasa	1 buah	0 buah	K	
29	Klem arteri 14 cm (Kocher)	3 buah	3 buah	S	
30	Klem arteri, 12 cm lengkung, dengan gigi 1x2 (Halstead-Mosquito)	3 buah	3 buah	S	
31	Klem arteri, 12 cm lengkung, tanpa gigi (Halstead-Mosquito)	3 buah	3 buah	S	
32	Klem arteri, 12 cm lurus, dengan gigi 1x2 (Halstead-Mosquito)	3 buah	3 buah	S	
33	Klem arteri, 12 cm lurus,tanpa gigi (Halstead-Mosquito)	3 buah	3 buah	S	
34	Klem arteri, lurus (Kelly)	3 buah	3 buah	S	
35	Klem/pemegang jarum jahit, 18 cm (Mayo-Hegar)	3 buah	3 buah	S	
36	Korentang, lengkung, penjepit alat steril (23 cm)	2 buah	2 buah	S	
37	Korentang, penjepit sponge	2 buah	2 buah	S	

38	Kursi roda	1 buah	1 buah	S	
39	Lampu kepala	1 buah	1 buah	S	
40	Laringoskop anak	1 buah	0 buah	K	
41	Laringoskop dewasa	1 buah	0 buah	K	
42	Laringoskop neonatus bilah lurus	1 buah	0 buah	K	
43	<i>Magill Forceps</i>	3 buah	0 buah	K	
44	Palu reflex	1 buah	1 buah	S	
45	Pinset alat, bengkok (Remky)	3 buah	3 buah	S	
46	Pinset anatomis, 14,5 cm	3 buah	3 buah	S	
47	Pinset anatomis, 18 cm	3 buah	3 buah	S	
48	Pinset bedah, 14,5 cm	3 buah	3 buah	S	
49	Pinset bedah, 18 cm	3 buah	3 buah	S	
50	Pinset epilasi	1 buah	1 buah	S	
51	Pinset telinga	1 buah	1 buah	S	
52	Pinset insisi Hordeolum/ Chalazion	1 buah	0 buah	K	
53	Resusitator anak-anak & sungkup	1 buah	1 buah	S	
54	Resusitator dewasa & sungkup	1 buah	1 buah	S	
55	Resusitator neonatus & sungkup	1 buah	0 buah	K	
56	Retraktor, pembuka kelopak mata	1 buah	0 buah	K	
57	Semprit gliserin	1 buah	0 buah	K	
58	Silinder korentang steril	1 buah	1 buah	S	
59	Skalpel, tangkai pisau operasi	3 buah	3 buah	S	
60	Spalk	1 buah	0 buah	K	
61	Spekulum hidung	1 buah	0 buah	K	
62	Spekulum mata	1 buah	0 buah	K	
63	<i>Sphygmomanometer</i> untuk anak	1 buah	1 buah	S	
64	<i>Sphygmomanometer</i> untuk dewasa	1 buah	1 buah	S	
65	<i>Stand lamp</i> untuk tindakan	1 buah	1 buah	S	
66	Standar infus	1 buah	2 buah	L	
67	Steteskop anak	1 buah	1 buah	L	
68	Steteskop dewasa	1 buah	1 buah	L	
69	Steteskop janin/Laenac	1 buah	0 buah	K	
70	<i>Suction pump</i> (alat penghisap)	1 buah	1 buah	S	
71	Sudip lidah logam/Spatula logam panjang 12 cm	4 buah	4 buah	S	
72	Sudip lidah logam/Spatula logam panjang 16,5 cm	4 buah	4 buah	S	

73	Tabung oksigen dan regulator	1 buah	2 buah	L	
74	Tempat tidur periksa dan perlengkapannya	1 buah	1 buah	S	
75	Termometer anak	1 buah	1 buah	S	
76	Termometer dewasa	1 buah	1 buah	S	
77	Timbangan anak	1 buah	0 buah	K	
78	Timbangan dewasa	1 buah	1 buah	S	
79	<i>Tissue Forceps</i>	1 buah	0 buah	K	
80	Torniket karet	1 buah	1 buah	S	
81	Usungan (brankar)	1 buah	1 buah	S	

II. Bahan Habis Pakai

1	Abocath/ <i>wing needle</i> No. 20	Sesuai kebutuhan	Tidak ada	K	
2	Abocath/ <i>wing needle</i> No. 23	Sesuai kebutuhan	Tidak ada	K	
3	Abocath/ <i>wing needle</i> No. 26	Sesuai kebutuhan	Tidak ada	K	
4	Abocath/ <i>wing needle</i> No.18	Sesuai kebutuhan	Tidak ada	K	
5	Alkohol	1 botol	Cukup	S	
6	Anestesi topikal tetes mata	1 botol	Tidak ada	K	
7	Benang <i>chromic catgut</i>	Sesuai kebutuhan	Cukup	S	
8	Benang <i>silk</i>	Sesuai kebutuhan	Cukup	S	
9	Cairan desinfektan/Povidone Iodine	1 botol	Cukup	S	
10	<i>Disposable syringe</i> 1 cc	Sesuai kebutuhan	Cukup	S	
11	<i>Disposable syringe</i> 10 cc	Sesuai kebutuhan	Tidak ada	K	
12	<i>Disposable syringe</i> 2,5 - 3 cc	Sesuai kebutuhan	Cukup	S	
13	<i>Disposable syringe</i> 5 cc	Sesuai kebutuhan	Cukup	S	
14	<i>Disposable syringe</i> 50 cc	Sesuai kebutuhan	Tidak ada	K	
15	<i>Endotracheal tube</i> (ETT) 2.5	1 buah	Tidak ada	K	
16	<i>Endotracheal tube</i> (ETT) 3	1 buah	Tidak ada	K	
17	<i>Endotracheal tube</i> (ETT) 4	1 buah	Tidak ada	K	
18	<i>Goggle</i>	1 buah	1 buah	S	
19	Infus set/ intra vena set dewasa	Sesuai kebutuhan	Cukup	S	
20	Infus set/intra vena set anak	Sesuai kebutuhan	Cukup	S	
21	Jarum jahit untuk operasi mata, ½ lingkaran	Sesuai kebutuhan	Tidak ada	K	
22	Jarum jahit, lengkung, ½ lingkaran penampang segitiga	Sesuai kebutuhan	Tidak ada	K	
23	Jarum jahit, lengkung, ½ lingkaran, penampang bulat	Sesuai kebutuhan	Tidak ada	K	

24	Jarum jahit, lengkung, 3/8 lingkaran penampang segitiga	Sesuai kebutuhan	Tidak ada	K	
25	Jarum jahit, lengkung, 3/8 lingkaran, penampang bulat	Sesuai kebutuhan	Tidak ada	K	
26	Kapas	Sesuai kebutuhan	Cukup	S	
27	Kasa non steril	Sesuai kebutuhan	Cukup	S	
28	Kasa steril	Sesuai kebutuhan	Cukup	S	
29	Kateter Foley ukuran 5-8 French	2 buah	Tidak ada	K	
30	Kateter karet No. 10 (Nelaton)	Sesuai kebutuhan	Tidak ada	K	
31	Kateter karet No. 12 (Nelaton)	Sesuai kebutuhan	Tidak ada	K	
32	Kateter karet No. 14 (Nelaton)	Sesuai kebutuhan	Tidak ada	K	
33	<i>Lubricant gel</i>	1 tube	Cukup	S	
34	Masker wajah	Sesuai kebutuhan	Cukup	S	
35	<i>Micropore surgical tape</i>	Sesuai kebutuhan	Cukup	S	
36	<i>Mucous suction</i> , silikon Nomor 8 dan 10	Sesuai kebutuhan	Tidak ada	K	
37	<i>Nasogastric Tube</i> /selang lambung (3,5,8)	Sesuai kebutuhan	Tidak ada	K	
38	Pelilit kapas/ <i>Cotton applicator</i>	Sesuai kebutuhan	Tidak ada	K	
39	Sabun tangan atau antiseptic	1 botol	Cukup	S	
40	Sarung tangan non steril	Sesuai kebutuhan	Cukup	S	
41	Sarung tangan steril	Sesuai kebutuhan	Cukup	S	
42	Selang karet untuk anus	Sesuai kebutuhan	Cukup	S	
43	Skapel, mata pisau bedah besar	1 box	Tidak ada	K	
44	Skapel, mata pisau bedah kecil	1 box	Tidak ada	K	
45	<i>Verban elastic</i>	Sesuai kebutuhan	Cukup	S	
46	<i>Water based gel</i> untuk EKG dan Doppler	1 tube	Cukup	S	

III. Perlengkapan

1	Bak instrument tertutup	1 buah	3 buah	L	
2	Bantal	1 buah	1 buah	S	
3	Celemek plastic	1 buah	0 buah	K	
4	Dorongan tabung oksigen dengan tali pengaman	1 buah	1 buah	S	
5	Duk bolong, sedang	2 buah	0 buah	K	
6	<i>Jam/timer</i>	1 buah	1 buah	S	
7	Kain balut segitiga (mitella)	5 buah	0 buah	K	
8	Kasur	1 buah	1 buah	S	
9	Kotak penyimpanan jarum bekas	2 buah	2 buah	S	

10	Lemari alat	1 buah	1 buah	S	
11	Lemari obat	1 buah	1 buah	S	
12	Mangkok untuk larutan	2 buah	2 buah	S	
13	Meja instrumen/alat	1 buah	1 buah	S	
14	Perlak plastic	2 buah	2 buah	S	
15	Pispot	2 buah	2 buah	S	
16	Sarung bantal	2 buah	2 buah	S	
17	Seprei	2 buah	2 buah	S	
18	Sikat tangan	1 buah	1 buah	S	
19	Sikat untuk membersihkan peralatan	1 buah	1 buah	S	
20	<i>Stop Watch</i>	1 buah	0 buah	K	
21	Tempat sampah tertutup yang dilengkapi dengan injakan pembuka penutup	2 buah	2 buah	S	
22	Toples kapas/Kasa steril	1 buah	1 buah	S	
23	Tromol kasa/Kain steril 25 X 120 mm	1 buah	1 buah	S	
24	Waskom bengkok	4 buah	3 buah	K	
25	Waskom cekung	2 buah	2 buah	S	
26	Waskom cuci	2 buah	0 buah	K	

IV.Meubelair

1	Kursi kerja	3	3	S	
2	Lemari arsip	1	0	K	
3	Meja tulis ½ biro	1	1	S	

V. Pencatatan dan Pelaporan

1	Buku register pelayanan	Sesuai kebutuhan	Cukup	S	
2	Formulir dan Surat Keterangan lain sesuai kebutuhan pelayanan yang diberikan	Sesuai kebutuhan	Cukup	S	
3	Formulir <i>Informed Consent</i>	Sesuai kebutuhan	Cukup	S	
4	Formulir rujukan	Sesuai kebutuhan	Cukup	S	
5	Kertas resep	Sesuai kebutuhan	Cukup	S	
6	Surat Keterangan Sakit	Sesuai kebutuhan	Cukup	S	

Keterangan:

1. Bila ruangan tindakan dan ruangan gawat darurat terpisah, maka di masing-masing ruangan harus tersedia set tindakan medis/gawat darurat, bahan habis pakai, perlengkapan, meubelair, dan pencatatan pelaporan sesuai tabel diatas.

2. (*) Harus tersedia tenaga kesehatan yang memiliki kompetensi dan kewenangan untuk mengoperasikan alat dan menginterpretasikan hasil.

C. Ruang Kesehatan Ibu, Anak (KIA), KB, dan Imunisasi

NO	JENIS PERALATAN	JUMLAH MINIMUM		Kesesuaian	KET
		PKM Non RI	Riil		
I. Set Pemeriksaan Kesehatan Ibu					
1	1/2 Klem Korcher	1 buah	0 buah	K	
2	Anuskop	3 buah	1 buah	K	
3	Bak Instrumen dengan tutup	1 buah	3 buah	L	
4	Baki Logam Tempat Alat Steril Bertutup	1 buah	0 buah	K	
5	Doppler	1 buah	1 buah	S	
6	Gunting Benang	1 buah	0 buah	K	
7	Gunting Verband	1 buah	0 buah	K	
8	Korcher Tang	1 buah	0 buah	K	
9	Mangkok untuk Larutan	1 buah	0 buah	K	
10	Meja Instrumen / Alat	1 buah	1 buah	S	
11	Meja Periksa Ginekologi dan kursi pemeriksa	1 buah	0 buah	K	
12	Palu Refleks	1 buah	0 buah	K	
13	<i>Pen Lancet</i>	1 buah	0 buah	K	
14	Pinset Anatomi Panjang	1 buah	3 buah	L	
15	Pinset Anatomi Pendek	1 buah	4 buah	L	
16	Pinset Bedah	1 buah	0 buah	K	
17	Silinder Korentang Steril	1 buah	1 buah	S	
18	Sonde mulut	1 buah	0 buah	K	
19	Spekulum Vagina (Cocor Bebek) Besar	3 buah	4 buah	L	
20	Spekulum Vagina (Cocor Bebek) Kecil	2 buah	4 buah	L	
21	Spekulum Vagina (Cocor Bebek) Sedang	5 buah	10 buah	L	
22	Spekulum Vagina (Sims)	1 buah	0 buah	K	
23	<i>Sphygmomanometer</i> Dewasa	1 buah	1 buah	S	

24	Stand Lamp untuk tindakan	1 buah	1 buah	S	
25	Stetoskop Dewasa	1 buah	1 buah	S	
26	Stetoskop Janin / Fetoscope	1 buah	1 buah	S	
27	Sudip lidah logam / Spatula Lidah Logam panjang 12 cm	2 buah	2 buah	S	
28	Sudip lidah logam / Spatula Lidah Logam panjang 16,5 cm	2 buah	2 buah	S	
29	Tampon Tang	1 buah	1 buah	S	
30	Tempat Tidur Periksa	1 buah	1 buah	S	
31	Termometer Dewasa	1 buah	1 buah	S	
32	Timbangan Dewasa	1 buah	1 buah	S	
33	Torniket Karet	1 buah	1 buah	S	
II. Set Pemeriksaan Kesehatan Anak					
1	Alat Pengukur Panjang Bayi	1 buah	1 buah	S	
2	Flowmeter anak (<i>high flow</i>)	1 buah	0 buah	K	
3	Flowmeter neonatus (<i>low flow</i>)	1 buah	0 buah	K	
4	Lampu periksa	1 buah	1 buah	S	
5	Pengukur lingkaran kepala	1 buah	1 buah	S	
6	Pengukur tinggi badan anak	1 buah	1 buah	S	
7	Sphygmomanometer dan manset anak	1 buah	1 buah	S	
8	Stetoskop pediatric	1 buah	1 buah	S	
9	Termometer Anak	1 buah	1 buah	S	
10	Timbangan Anak	1 buah	0 buah	K	
11	Timbangan bayi	1 buah	1 buah	S	
III. Set Pelayanan KB					
1	Baki Logam Tempat Alat Steril Bertutup	1 buah	1 buah	S	
2	Implant Kit	1 buah	1 buah	S	
3	IUD Kit	1 buah	1 buah	S	
4	Implant Kit	1 buah	1 buah	S	
IV. Set Imunisasi					
1	<i>Vaccine carrier</i>	1 buah	20 buah	L	
2	<i>Vaccine Refrigerator</i>	1 buah	1 buah	S	

V. Bahan Habis Pakai					
1	Alkohol	Sesuai Kebutuhan	Cukup	S	
2	Benang Chromic Catgut	Sesuai Kebutuhan	Cukup	S	
3	Cairan Desinfektan	Sesuai Kebutuhan	Cukup	S	
4	<i>Disposable Syringe, 1 cc</i>	Sesuai Kebutuhan	Cukup	S	
5	<i>Disposable Syringe, 2,5 – 3 cc</i>	Sesuai Kebutuhan	Cukup	S	
6	<i>Disposable Syringe, 5 cc</i>	Sesuai Kebutuhan	Cukup	S	
7	Kain Steril	Sesuai Kebutuhan	Tidak ada	K	
8	Kapas	Sesuai Kebutuhan	Cukup	S	
9	Kasa Non Steril	Sesuai Kebutuhan	Cukup	S	
10	Kasa Steril	Sesuai Kebutuhan	Cukup	S	
11	Lidi kapas Steril	Sesuai Kebutuhan	Tidak ada	K	
12	Lubrikan gel	1 tube	1 tube	S	
13	Masker	Sesuai Kebutuhan	Cukup	S	
14	Podofilin Tinctura 25%	Sesuai Kebutuhan	Tidak ada	K	
15	Sabun Tangan atau Antiseptik	Sesuai Kebutuhan	Cukup	S	
16	Sarung tangan	Sesuai Kebutuhan	Cukup	S	

VI. Perlengkapan					
1	Ari timer	1 buah	1 buah	S	
2	Bantal	1 buah	1 buah	S	
3	Baskom Cuci Tangan	1 buah	1 buah	S	
4	Celemek Plastik	1 buah	1 buah	S	
5	Duk Bolong, Sedang	2 buah	0 buah	K	
6	Kasur	1 buah	1 buah	S	
7	Kotak Penyimpan Jarum Bekas	1 buah	1 buah	S	
8	Lemari Alat	1 buah	1 buah	S	
9	Lemari Obat	1 buah	1 buah	S	
10	Meteran (untuk mengukur tinggi Fundus)	1 buah	1 buah	S	
11	Perlak	2 buah	2 buah	S	
12	Pispot	1 buah	1 buah	S	
13	Pita Pengukur Lila	1 buah	1 buah	S	
14	Pompa Payudara untuk ASI	1 buah	0 buah	K	
15	Sarung Bantal	2 buah	2 buah	S	
16	Selimut	1 buah	1 buah	S	

17	Seprei	2 buah	2 buah	S	
18	Set Tumbuh Kembang Anak	1 buah	6 buah	L	
19	Sikat untuk Membersihkan Peralatan	1 buah	1 buah	S	
20	Tempat Sampah Tertutup yang dilengkapi dengan injakan pembuka penutup	2 buah	2 buah	S	
21	Tirai	1 buah	1 buah	S	
22	Toples Kapas / Kasa Steril	1 buah	1 buah	S	
23	Tromol Kasa / Kain Steril	1 buah	1 buah	S	
	Waskom Bengkok Kecil	1 buah	1 buah	S	
VII. Meubelair					
1	Kursi Kerja	4 buah	4 buah	S	
2	Lemari Arsip	1 buah	1 buah	S	
3	Meja Tulis ½ biro	1 buah	1 buah	S	
VIII. Pencatatan dan Pelaporan					
A. KESEHATAN IBU DAN KB					
1	Buku KIA	Sejumlah ibu hamil yg dilayani	Cukup	S	
2	Buku Kohort Ibu	1 buah	Cukup	S	
3	Buku Register Ibu	1 buah	Cukup	S	
4	Formulir dan surat keterangan lain sesuai kebutuhan pelayanan yang diberikan	Sesuai Kebutuhan		S	
5	Formulir <i>Informed Consent</i>	Sesuai kebutuhan	Tidak ada	K	
6	Formulir Laporan	Sesuai kebutuhan	Cukup	S	
7	Formulir Rujukan	Sesuai kebutuhan	Cukup	S	
B. KESEHATAN ANAK					
1	Bagan Dinding MTBS	1 buah	1 buah	S	
2	Bagan MTBS	1 buah	1 buah	S	
3	Buku register Bayi	1 buah	1 buah	S	
4	Formulir Deteksi Dini Tumbuh Kembang Anak	Sesuai kebutuhan	Cukup	S	
5	Formulir Kuesioner Pra Skrining Perkembangan (KPSP)	Sesuai kebutuhan	Cukup	S	
6	Formulir Laporan Kesehatan Anak Balita dan Prasekolah	Sesuai kebutuhan	Cukup	S	
7	Formulir Laporan Kesehatan Bayi	Sesuai kebutuhan	Cukup	S	

8	Formulir Pencatatan Balita Sakit umur 2 bulan sampai 5 tahun	Sesuai kebutuhan	Cukup	S	
9	Formulir Pencatatan Bayi Muda umur kurang dari 2 bulan	Sesuai kebutuhan	Cukup	S	
10	Formulir Rekapitulasi Laporan Kesehatan Anak Balita dan Prasekolah	Sesuai kebutuhan	Cukup	S	
11	Formulir Rekapitulasi Laporan Kesehatan Bayi	Sesuai kebutuhan	Cukup	S	
12	Register Kohort Anak Balita	Sesuai kebutuhan	Cukup	S	
13	Register Kohort Bayi	1 buah	Cukup	S	
C. IMUNISASI					
1	Formulir lain sesuai kebutuhan pelayanan yang diberikan	Sesuai kebutuhan	Sesuai kebutuhan		
2	Formulir laporan	Sesuai kebutuhan	Sesuai kebutuhan		

Keterangan:

Bila ruangan kesehatan Ibu dan KB terpisah dengan ruangan kesehatan anak dan imunisasi, maka bahan habis pakai, perlengkapan, meubelair, pencatatan dan pelaporan harus tersedia di masing-masing ruangan, yang disesuaikan dengan kebutuhan pelayanan dan berpedoman pada tabel diatas.

D. Ruangan Kesehatan Gigi dan Mulut

NO	JENIS PERALATAN	JUMLAH MINIMUM		Kesesuaian	KET.
		PKM Non RI	Riil	K/S/L	
I. Set Kesehatan Gigi dan Mulut					
1	Atraumatic Restorative Treatment (ART)	1 Buah	0 Buah	K	
	· Enamel Access Cutter	1 Buah	0 Buah	K	
	· Eksavator Berbentuk Sendok Ukuran Kecil (Spoon Excavator Small)	1 Buah	0 Buah	K	
	· Eksavator Berbentuk Sendok Ukuran Sedang (Spoon Excavator Medium)	1 Buah	0 Buah	K	
	· Eksavator Berbentuk Sendok Ukuran Besar (Spoon Excavator Large)	1 Buah	0 Buah	K	
	· Double Ended Applier and Carver	1 Buah	0 Buah	K	
	· Spatula Plastik	1 Buah	0 Buah	K	

	· Hatchet	1 Buah	0 Buah	K	
	· Batu Asah	1 Buah	0 Buah	K	
2	Bein Lurus Besar	1 Buah	2 Buah	L	
3	Bein Lurus Kecil	1 Buah	3 Buah	L	
4	Bor Intan (Diamond Bur Assorted) untuk Air Jet Hand Piece (Kecepatan Tinggi) (round, inverted dan fissure)	1set	1set	S	
5	Bor Intan Kontra Angle Hand Piece Conventional (Kecepatan Rendah) (round, inverted dan fissure)	1set	0 set	K	
6	Ekskavator Berujung Dua (Besar)	5 Buah	8 Buah	L	
7	Ekskavator Berujung Dua (Kecil)	5 Buah	5 Buah	S	
8	Gunting Operasi Gusi (Wagner) (12 cm)	1 Buah	4 Buah	L	
9	Handpiece Contra Angle	1 Buah	0 Buah	K	
10	Handpiece Straight	1 Buah	1 Buah	S	
11	Kaca Mulut Datar No.4 Tanpa Tangkai	5 buah	12 buah	L	
12	Klem/Pemegang Jarum Jahit (Mathieu Standar)	1 Buah	2 Buah	L	
13	Set Kursi Gigi Elektrik yang terdiri dari:				
	Kursi Gigi	1 buah	2 buah	L	
	Cuspidor Unit	1 buah	3 buah	L	
	Meja Instrumen	1 buah	2 buah	L	
	Foot Controller untuk Hand Piece	1 buah	2 buah	L	
	Kompresor Oilless 1 PK	1 buah	2 buah	L	
14	Jarum exterpasi	1 set	0 set	K	
15	Jarum K-File (15-40)	1 set	0 set	K	
16	Jarum K-File (45-80)	1 set	0 set	K	
17	Light Curing	1 buah	3 buah	L	
18	Mikromotor dengan Straight dan Contra Angle Hand Piece (Low Speed Micro Motor portable)	1 buah	0 buah	K	
19	Pelindung Jari	1 buah	1 buah	S	
20	Pemegang Matriks (Matrix Holder)	1 buah	0 buah	K	
21	Penahan Lidah	1 buah	1 buah	S	
22	Pengungkit Akar Gigi Kanan Mesial (Cryer Distal)	1 buah	2 buah	L	
23	Pengungkit Akar Gigi Kanan Mesial (Cryer Mesial)	1 buah	1 buah	S	
24	Penumpat Plastik	1 buah	7 buah	L	
25	Periodontal Probe	1 buah	0 buah	K	

26	Penumpat Semen Berujung Dua	1 buah	5 buah	L	
27	Pinset Gigi	5 buah	9 buah	L	
28	Polishing Bur	1 set	0 set	K	
29	Skeler Standar , Bentuk Cangkul Kiri (Type Chisel/Mesial)	1 buah	1 buah	S	
30	Skeler Standar , Bentuk Cangkul Kanan (Type Chisel/Mesial)	1 buah	1 buah	S	
31	Skeler Standar, Bentuk Tombak (Type Hook)	1 buah	1 buah	S	
32	Skeler Standar, Black Kiri dan Kanan (Type Chisel/Mesial)	1 buah	1 buah	S	
33	Skeler Standar, Black Kiri dan Kiri (Type Chisel/Mesial)	1 buah	1 buah	S	
34	Skeler Ultrasonik	1 buah	1 buah	S	
35	Sonde Lengkung	5 Buah	9 Buah	L	
36	Sonde Lurus	5 Buah	1 Buah	K	
37	Spatula Pengaduk Semen	1 buah	2 buah	L	
38	Spatula Pengaduk Semen Ionomer	1 buah	1 buah	S	
39	Set Tang Pencabutan Dewasa (set)				
	· Tang gigi anterior rahang atas dewasa	1 buah	1 buah	S	
	· Tang gigi premolar rahang atas	1 buah	2 buah	L	
	· Tang gigi molar kanan rahang atas	1 buah	2 buah	L	
	· Tang gigi molar kiri rahang atas	1 buah	2 buah	L	
	· Tang molar 3 rahang atas	1 buah	0 buah	K	
	· Tang sisa akar gigi anterior rahang atas	1 buah	1 buah	S	
	· Tang sisa akar gigi anterior rahang atas	1 buah	1 buah	S	
	· Tang sisa akar gigi posterior rahang atas	1 buah	2 buah	L	
	· Tang gigi anterior dan premolar rahang Bawah	1 buah	2 buah	L	
	· Tang gigi molar rahang bawah kanan/kiri	1 buah	2 buah	L	
	· Tang gigi molar 3 rahang bawah	1 buah	1 buah	S	
	· Tang sisa akar rahang bawah	1 buah	0 buah	K	
40	Set Tang pencabutan gigi anak				
	· Tang gigi anterior rahang atas	1 buah	2 buah	L	
	· Tang molar rahang atas	1 buah	0 buah	K	
	· Tang molar susu rahang atas	1 buah	1 buah	S	
	· Tang sisa akar rahang atas	1 buah	0 buah	K	
	· Tang gigi anterior rahang bawah	1 buah	3 buah	L	

	· Tang molar rahang bawah	1 buah	0 buah	K	
	· Tang sisa akar rahang bawah	1 buah	3 buah	L	
41	Skalpel, Mata Pisau Bedah (Besar)	1 buah	0 buah	K	
42	Skalpel, Mata Pisau Bedah (Kecil)	1 buah	0 buah	K	
43	Skalpel, Tangkai Pisau Operasi	1 buah	0 buah	K	
44	Tangkai kaca mulut	5 buah	12 buah	L	

II. Perlengkapan

1	Baki Logam Tempat Alat Steril Bertutup	1 buah	2 buah	L	
2	Korentang, Penjepit Sponge (Foerster)	1 buah	1 buah	S	
3	Lampu Spiritus Isi 120 cc	1 buah	0 buah	K	
4	Lemari peralatan	1 buah	1 buah	S	
5	Lempeng Kaca Pengaduk Semen	1 buah	1 buah	S	
6	Needle Destroyer	1 buah	0 buah	K	
7	Silinder Korentang Steril	1 buah	0 buah	K	
8	Sterilisator kering	1 buah	1 buah	S	
9	Tempat Alkohol (Dappen Glas)	1 buah	2 buah	L	
10	Toples Kapas Logam dengan Pegas dan Tutup (50 x 70 mm)	1 buah	0 buah	K	
11	Toples Pembuangan Kapas (50 x 75 mm)	1 buah	0 buah	K	
12	Waskom Bengkok (Neirbeken)	1 buah	3 buah	L	

III. Bahan Habis Pakai

1	Betadine Solution atau Desinfektan lainnya	Sesuai Kebutuhan	Cukup	S	
2	Sabun tangan atau antiseptic	Sesuai Kebutuhan	Cukup	S	
3	Kasa	Sesuai Kebutuhan	Cukup	S	
4	Benang Silk	Sesuai Kebutuhan	Cukup	S	
5	Chromik Catgut	Sesuai Kebutuhan	Cukup	S	
6	Alkohol	Sesuai Kebutuhan	Cukup	S	
7	Kapas	Sesuai Kebutuhan	Cukup	S	
8	Masker	Sesuai Kebutuhan	Cukup	S	

9	Sarung tangan	Sesuai Kebutuhan	Cukup	S	
IV. Meubelair					
1	Kursi Kerja	3 buah	4 buah	L	
2	Lemari arsip	1 buah	0 buah	K	
3	Meja Tulis ½ biro	1 buah	3 buah	L	
V. Pencatatan dan Pelaporan					
1	Buku register pelayanan	Sesuai Kebutuhan	Cukup	S	
2	Kartu Rekam Medis	Sesuai Kebutuhan	Tidak ada	K	
3	Formulir <i>Informed Consent</i>	Sesuai Kebutuhan	Cukup	S	
4	Formulir rujukan	Sesuai Kebutuhan	Cukup	S	
5	Surat Keterangan Sakit	Sesuai Kebutuhan	Cukup	S	
6	Formulir dan Surat Keterangan lain sesuai kebutuhan pelayanan yang diberikan	Sesuai Kebutuhan			

E. RUANG PROMOSI KESEHATAN (KONSELING TERPADU)

NO	JENIS PERALATAN	JUMLAH MINIMUM		Kesesuaian	KET.
		PKM Non RI	Riil	K/S/L	
I. Set Promosi Kesehatan					
1	Alat Peraga Cara Menyusui yang Benar (Boneka dan pantom payudara)	1 paket	1 paket	S	
2	Alat Permainan Edukatif (APE)	1 paket	0 paket	K	
3	Biblioterapi	Sesuai Kebutuhan	Tidak ada		
4	Boneka Bayi	1 buah	1 buah	K	
5	Buletin Board / Papan Informasi	1 buah	1 buah	S	
6	Cetakan Jamban	1 buah	0 buah	K	
7	Cetakan Sumur Gali (Cicin)	1 buah	0 buah	K	
8	Komputer dan Printer	1 unit	1 unit	S	
9	Fantom Gigi Anak	2 buah	2 buah	S	
10	Fantom Gigi Dewasa	2 buah	2 buah	S	

11	Fantom Mata Ukuran Asli	1 buah	0 buah	K	
12	Fantom Mata Ukuran Besar (Fiberglass)	1 buah	0 buah	K	
13	Fantom Panggul Wanita	1 buah	0 buah	K	
14	<i>Flip Chart dan Stand</i>	1 buah	1 buah	S	
15	Food Model	1 paket	1 paket	S	
16	Gambar Anatomi Gigi	1 lembar	1 lembar	S	
17	Gambar Anatomi Mata	1 lembar	0 lembar	K	
18	Gambar Anatomi Mata 60 x 90	1 lembar	0 lembar	K	
19	Gambar Panggul Laki-Laki	1 lembar	0 lembar	K	
20	Kamera Foto / Handy Camp	1 unit	0 unit	K	
21	Laptop	1 unit	0 unit	K	
22	Layar ukuran 1 x 1,5 M / Screen	1 buah	0 buah	K	
23	Leaflet-Leaflet	Sesuai Kebutuhan	Cukup	S	
24	Megaphone / <i>Public Address System</i>	1 buah	0 buah	K	
25	Papan Tulis Putih	1 buah	1 buah	S	
26	Poster-Poster	Sesuai Kebutuhan	Cukup	S	
27	Proyektor / LCD Proyektor	1 unit	0 unit	K	
28	Radio Kaset/ Tape Recorder	1 unit	0 unit	K	
29	Televisi dan Antena	1 unit	0 unit	K	
30	VCD/ DVD Player	1 unit	0 unit	K	
31	<i>Wireless System / Amplifier & Wireless Microphone</i>	1 unit	0 unit	K	

II. Bahan Habis Pakai

1	Cairan Desinfektan Tangan	Sesuai Kebutuhan	Tidak ada	K	
2	Cairan Desinfektan Ruangan	Sesuai Kebutuhan	Tidak ada	K	

III. Perlengkapan

1	Kabel Tambahan, @ 20 m	1 unit	0 unit	K	
2	Portable Generator	1 unit	0 unit	K	
3	Tempat Sampah Tertutup	2 buah	2 buah	S	
4	Lemari alat	1 buah	1 buah	S	

IV. Meubelair

1	Kursi kerja	2 buah	4 buah	S	
---	-------------	--------	--------	---	--

2	Lemari Arsip	1 buah	0 buah	K	
	Lemari Alat-Alat Audiovisual	1 buah	0 buah	K	
3	Meja tulis ½ biro	1 buah	4 buah	S	

V. Pencatatan dan Pelaporan

1	Buku register pelayanan	Sesuai Kebutuhan	Cukup	S	
2	Formulir dan Surat Keterangan lain sesuai kebutuhan pelayanan yang diberikan	Sesuai Kebutuhan			
3	Kartu Status Pasien		Tidak ada	K	

F. Laboratorium

NO	JENIS PERALATAN	JUMLAH MINIMUM		Kesesuaian	KET.
		PKM Non RI	Riil		
I. Set Laboratorium					
1	Batang Pengaduk	3 buah	1 buah	K	
2	Beker, Gelas	3 buah	0 buah	K	
3	Botol Pencuci	1 buah	0 buah	K	
4	Corong Kaca (5 cm)	3 buah	1 buah	K	
5	Erlenmeyer, Gelas	2 buah	1 buah	K	
6	Fotometer	1 buah	1 buah	S	
7	Gelas Pengukur (100 cc)	1 buah	1 buah	S	
8	Gelas Pengukur (16 Oz / 500 ml)	1 buah	0 buah	K	
9	Hematology Analyzer (HA)	1 set	1 set	S	
10	Hemositometer Set /Alat Hitung Manual	1 set	1 set	S	
11	Lemari Es	1 buah	1 buah	S	
12	Mikroskop Binokuler	1 buah	3 buah	L	
13	Pipet Mikro 5-50, 100-200, 500-1000 ul	1 buah	19 buah	L	
14	Pipet Berskala (Vol 1 cc)	3 buah	0 buah	K	
15	Pipet Berskala (Vol 10 cc)	3 buah	0 buah	K	
16	Pipet Tetes (Pipet Pasteur)	12 buah	0 buah	K	
17	Pot Spesimen Dahak Mulut Lebar	Sesuai Kebutuhan	Cukup	S	
18	Pot Spesimen Urine (Mulut Lebar)	Sesuai Kebutuhan	Cukup	S	
19	Rotator Plate	1 buah	1 buah	S	

20	Sentrifuse Listrik	1 buah	1 buah	S	
21	Sentrifuse Mikrohematokrit	1 buah	0 buah	K	
22	Tip Pipet (Kuning dan Biru)	3 buah	3 buah	S	
23	Tabung Kapiler Mikrohematokrit	Sesuai Kebutuhan	Cukup	S	
24	Tabung Reaksi (12 mm)	Sesuai Kebutuhan	Cukup	S	
25	Tabung Reaksi dengan tutup karet gabus	12 buah	20 buah	S	
26	Tabung Sentrifus Tanpa Skala	6 buah	10 buah	L	
27	Telly Counter	1 buah	1 buah	S	
28	Termometer 0 – 50° Celcius	1 buah	1 buah	S	
29	Urinometer (Alat Pengukur Berat Jenis Urine)	1 buah	1 buah	S	
30	Wadah Aquades	1 buah	1 buah	S	
31	WestergrenSet (Tabung LED)	3 buah	5 buah	L	

II. Bahan Habis Pakai

1	Blood Lancet dengan Autoklik	Sesuai kebutuhan	Cukup	S	
2	Kawat Asbes	Sesuai kebutuhan	Tidak ada	K	
3	Kertas Lakmus	Sesuai kebutuhan	Cukup	S	
4	Kertas Saring	Sesuai kebutuhan	Cukup	S	
5	Kaca Objek	Sesuai kebutuhan	Cukup	S	
6	Kaca Penutup (Dek Glass)	Sesuai kebutuhan	Cukup	S	
7	Penghisap Karet (Aspirator)	3 buah	0 buah	K	

III. Perlengkapan

1	Kaki Tiga	1 buah	1 buah	S	
2	Lampu Spiritus	1 buah	1 buah	S	
3	Pembendung	1 buah	3 buah	L	
4	Penjepit Tabung dari Kayu	2 buah	0 buah	K	
5	Pensil Kaca	1 buah	1 buah	S	
6	Rak Tabung Reaksi	1 buah	3 buah	L	
7	Stopwatch	1 buah	0 buah	K	
8	Sengkelit / Ose	3 buah	0 buah	K	
9	Sikat Tabung Reaksi	1 buah	3 buah	L	
10	Timer	1 buah	4 buah	L	

IV. Meubelair

1	Kursi Kerja	2 buah	3 buah	L	
2	Lemari Peralatan	1 buah	1 buah	S	
3	Meja Tulis ½ biro	1 buah	1 buah	S	
V. Pencatatan dan Pelaporan					
1	Buku register pelayanan	Sesuai kebutuhan	Cukup	S	
2	Formulir <i>Informed Consent</i>	Sesuai kebutuhan	Tidak ada	K	
3	Formulir dan Surat Keterangan lain sesuai kebutuhan pelayanan yang diberikan	Sesuai kebutuhan	Cukup	S	

G. Ruang Farmasi

NO	JENIS PERALATAN	JUMLAH MINIMUM		Kesesuaian	KET.
		PKM Non RI	Riil	K/S/L	
I. Set Farmasi					
1	Analytical Balance (Timbangan Mikro)	1 buah	0 buah	K	
2	Batang Pengaduk	1 buah	0 buah	K	
3	Corong	1 buah	0 buah	K	
4	Cawan Penguap Porselen (d.5-15cm)	1 buah	0 buah	K	
5	Gelas Pengukur 10mL, 100mL dan 250mL	1 buah	0 buah	K	
6	Gelas Piala 100mL, 500mL dan 1L	1 buah	0 buah	K	
7	Higrometer	1 buah	0 buah	K	
8	Mortir (d. 5-10cm dan d.10-15cm) + stamper	1 buah	2 buah	L	
9	Pipet Berskala	1 buah	0 buah	K	
10	Spatel logam	1 buah	0 buah	K	
11	Shaker	1 buah	0 buah	K	
12	Termometer skala 100	1 buah	1 buah	S	
II. Bahan Habis Pakai					
1	Etiket	1 buah	1 buah	S	
2	Kertas Perkamen	1 buah	1 buah	S	
3	Wadah Pengemas dan Pembungkus untuk Penyerahan Obat	1 buah	1 buah	S	

III. Perlengkapan					
1	Alat Pemanas yang Sesuai	1 buah	1 buah	S	
2	Botol Obat dan Labelnya	1 buah	1 buah	S	
3	Lemari pendingin	1 buah	1 buah	S	
4	Lemari dan Rak untuk Menyimpan Obat	1 buah	1 buah	S	
5	Lemari untuk Penyimpanan Narkotika, Psikotropika dan Bahan Obat Berbahaya Lainnya	1 buah	1 buah	S	
6	Rak tempat pengeringan alat	1 buah	0 buah	K	

IV. Meubelair					
1	Kursi Kerja	2 buah	2 buah	S	
2	Lemari arsip	1 buah	1 buah	S	
3	Meja Tulis ½ biro	1 buah	1 buah	S	

V. Pencatatan dan Pelaporan					
1	Blanko LPLPO	1	1	S	
2	Blanko Kartu Stok Obat	1	1	S	
3	Blanko Copy resep	1	0	K	
4	Buku Penerimaan	1	1	S	
5	Buku Pengiriman	1	0	K	
6	Buku Pengeluaran Obat Bebas, Bebas Terbatas & Keras	1	1	S	
7	Buku Pencatatan Narkotika dan Psikotropika	1	1	S	
8	Form Laporan Narkotika dan Psikotropika	1	1	S	
9	Formulir dan Surat Keterangan lain sesuai kebutuhan pelayanan yang diberikan	Sesuai Kebutuhan			

H. Ruangasi ASI

NO	JENIS PERALATAN	JUMLAH MINIMUM		Kesesuaian	KET.
		PKM Non RI	Riil		
I. Set ASI					
1	<i>Breast pump</i>	1 buah	0 buah	K	
II. Bahan Habis Pakai					
1	Cairan Desinfektan Tangan	Sesuai Kebutuhan	Tidak ada	K	

2	Cairan Desinfektan Ruangan	Sesuai Kebutuhan	Tidak ada	K	
III. Perlengkapan					
1	Tempat Sampah Tertutup	2 buah	2 buah	S	
2	Waskom	1 buah	0 buah	K	
3	Waslap	2 buah	0 buah	K	
IV.Meubelair					
1	Kursi	3 buah	1 buah	K	
2	Meja untuk ganti popok bayi	1 buah	1 buah	S	
3	Meja perlengkapan	1 buah	1 buah	S	

5.2 Sumber Daya Manusia Kesehatan

Sumber Daya Manusia kesehatan yang ada di Puskesmas Bareng sampai saat ini berjumlah 43 orang, dengan jenis ketenagaan sebagai berikut:

No	Jenis Ketenagaan	Yang ada Sekarang	Status Kepegawaian	Ket
A.	Puskesmas Induk			
1	Dokter Umum	2	ASN	
2	Dokter Gigi	2	ASN	
3	Perawat D3	5	ASN	
4	Bidan D3	8	ASN	
5	Perawat Gigi	2	ASN	
6	Nutrisionis	3	2=ASN, 1 NON ASN	
7	Analisis Kesehatan	1	ASN	
8	Apoteker	1	ASN	
9	Asisten Apoteker	2	ASN	
10	Sanitarian	2	1=ASN, 1=NON ASN	
11	Tenaga administrasi	4	ASN	
12	Pengemudi	1	ASN	
13	Kepala Puskesmas	1	ASN	
14	Kasubag Tata Usaha	1	ASN	
15	Perekam Medis	2	1=ASN, 1=NON ASN	
16	Tenaga Promosi Kesehatan	1	NON ASN	
17	Administrasi Keuangan	2	NON ASN	
18	Tenaga Kebersihan	2	KONTRAK	
19	Tenaga Keamanan	1	KONTRAK	
B.	Puskesmas Pembantu	Buka setiap hari senin, rabu, sabtu (jam kerja)		
	Jumlah Saat ini	43		

5.3 Sumber Pembiayaan Puskesmas

Sumber Pembiayaan di Puskesmas Bareng Tahun 2018 berasal dari Anggaran Pendapatan dan Belanja Daerah (APBD) Kota Malang, Anggaran Pendapatan dan Belanja Negara (APBN) melalui Dana Alokasi Khusus (DAK) Non Fisik berupa Bantuan Operasional Kesehatan (BOK) serta Dana Jaminan Kesehatan Nasional (JKN) berupa Kapitasi dari Badan Penyelenggara Jaminan Sosial (BPJS) Kesehatan, dengan rincian sebagai berikut:

Sumber Pembiayaan Puskesmas Bareng Tahun 2020

No	Sumber Pembiayaan	PAGU	Penyerapan	(%)	SILPA
1	BOP	612.185.000	544.725.060	88.98	67.459.940
2	BLUD	1.773.187.856	1.731.223.290	97.63	41.964.566
3	BOK	489.832.000	455.263.950	92,94	34.568.050
	Jumlah	2.875.204.856	2.731.212.300	94.99	143.992.556

BAB VI

KESIMPULAN DAN SARAN

6.1 Kesimpulan

Kegiatan/program Tahun 2021 (data tahun 2019) yang sudah dilaksanakan oleh Puskesmas Bareng Kecamatan Klojen Kota Malang, pada dasarnya sebagian besar sudah sesuai apa yang sudah direncanakan dan sudah mencapai target, namun ada beberapa upaya kegiatan program/pelayanan yang masih belum mencapai target diantaranya: upaya kesehatan esensial/wajib yaitu upaya kesehatan Lingkungan, Gizi, KIA/KB, begitu juga upaya kesehatan pengembangan yaitu upaya kesehatan usia lanjut, kesehatan indera, kesehatan jiwa, kesehatan tradisional dan keperawatan kesehatan masyarakat.

Selanjutnya akan dilakukan upaya peningkatan cakupan dengan prioritas pemenuhan kebutuhan tenaga, sarana dan prasarana serta metode pendekatan yang lebih baik terutama kepada masyarakat sebagai sasaran pembangunan kesehatan di wilayah kerja puskesmas dan kerjasama lintas program dan lintas sektor yang lebih intens dan berkelanjutan untuk meningkatkan derajat kesehatan masyarakat.

6.2 Saran

Berdasarkan hasil rekapitulasi hasil kegiatan/program, maka ada beberapa yang harus terus dilakukan oleh puskesmas dengan mempertimbangkan sumberdaya yang ada di puskesmas dengan maksimal dengan cara melaksanakan kegiatan/program yang sudah disusun sesuai rencana sebelumnya dengan mencari penyebab dan menindaklanjuti dengan mempertimbangkan sarana, prasarana & tenaga, sekaligus melaksanakannya sesuai aturan yang berlaku dan meningkatkan kerjasama dengan lintas program dan lintas sektor di wilayah kerja.

BAB VII

PENUTUP

Puji syukur Alhamdulillah Tahun 2021 Puskesmas Bareng telah melewati dengan capaian yang cukup baik pada sebagian kegiatan/progam tapi hanya ada beberapa penurunan capaiankegiatan/program, menurut hasil Penilaian Kinerja Puskesmas dengan menggunakan instrumen kinerja yang ada.

Memasuki Tahun 2021 ini tentunya tidak mudah untuk mempertahankan apa yang telah dicapai pada Tahun 2021 dan tentunya harus terus meningkatkan kinerja dibanding tahun sebelumnya, untuk itu kami senantiasa melakukan perbaikan-perbaikan untuk mencapai prestasi yang lebih baik hari ini maupun di masa yang akan datang dalam rangka peningkatan pelayanan kesehatan masyarakat.

Sebagai institusi pelayanan kesehatan kami menyadari bahwa apa yang telah dicapai saat ini masih jauh dari kesempurnaan, untuk itu kami senantiasa membuka diri untuk kritik dan saran yang membangun dari semua pihak bagi perbaikan pelayanan Puskesmas Bareng di masa yang akan datang.

LAMPIRAN

DOKUMENTASI KEGIATAN

PERTEMUAN/KOORDINASI (LOKAKARYA MINI LINTAS SEKTOR)



REFRESING /PEMBINAAN KADER



**PERTEMUAN TOKOH MASYARAKAT DALAM RANGKA
PENGENDALIAN KLB DAN DAMPAK BENCANA**



PEMBINAAN PELAYANAN KIA / BPM /DPM



**PENGERAKAN KELUARGA / MASYARAKAT UNTUK Mendukung
PROGRAM KESEHATAN**



PELATIHAN DOKTER KECIL DAN KESEHATAN REMAJA



PERTEMUAN GURU UKS DALAM RANGKA ADVOKASI, SOSIALISASI, KOORDINASI SKREENING DAN BIAS



KEGIATAN PROLANIS/PROGRAM PENGELOLAAN PENYAKIT KRONIS



PEMBINAAN PONDOK PESANTREN



KEGIATAN POSYANDU DAN KUNJUNGAN RUMAH



PENDAMPINGAN FILKOM UNIVERSITAS BRAWIJAYA UNTUK APLIKASI SIMMAS (SISTEM INFORMASI PUSKESMAS)



PENDIDIKAN KESEHATAN DI MASYARAKAT /POSYANDU



APLIKASI WEBB PUSKESMAS BARENG

