

**SUSUNAN PENGURUS POKMAS MERJOSARI
KELURAHAN MERJOSARI KECAMATAN LOWOKWARU
KOTA MALANG**

JABATAN	NAMA	ALAMAT
Ketua	SURYO TRI HARJANTO	Perum Joyo Asri Blok A4 / 10 RW 09
Sekretaris	MOH. JAMALUDDIN ASIS	Jl. Joyo Suko Metro 41-H3 RW 12
Bendahara	DARMAJI	Tirto Joyo NO. 99 RW 07
1. Pokja Pembangunan	SAIFUL ABDULLAH	Jl. Joyo Raharjo 189 RT 03 RW 02
	IRWAN WAHYUDI	Perum. Joyo Grand DD/1 RW 09
	IMAM MUSLIM	Joyo Utomo VII/514 RW 04
	AHMAD MAULANA YAKIN	Jl. Telogo Sari 645C RW 05
	ANDI YULIANTO	Jl. Joyo Suko Metro 41-H2 RW 12
	EDY HARIYANTO	Jl.Joyo Tambaksari No 24, RT01/RW01
	LIDIA EDITH TAENA	Villa Bukit Tidar RW 11
	HERVIN	Perum. Pesona Bougenvile E-2 RW 04
2. Pokja Pariwisata	PARDIMAN	Perum. Villa Bukit Tidar A4/249 RW 11
	ISTNAENI HUDA	Jl. Mertojoyo Selatan Blok A/6 RW 01
	YOSHI HENDRAWAN	Perum. Pesona Bougenvile A-7 RW 04
	EKO TRIYANTO	Tirto Joyo122-B RW 07
	MUSLIMIN	Perum. Joyo Grand RW 09
	KURNIAWAN PRASETYO	Perum. Villa Bukit Tidar 1/191 RW 11
3. Pokja Pertanahan	GUNAWAN WIBAWA	Perum. Joyo Grand Blok 7 / 80 RW 08
	CHOIRUL ROHMAN W	Jl. Mertojoyo Selatan Blok C2 RW 01
	MAHMUD HADI	Jl Joyo Mulyo No 388 RT 03 RW 03
	PRIYO SUSANTO	Jl Joyo Utomo Gg5 RT 04 RW 04

**STRUKTUR PENGURUS POKMAS “MERJOSARI MAJU”
KELURAHAN MERJOSARI KECAMATAN LOWOKWARU
KOTA MALANG**

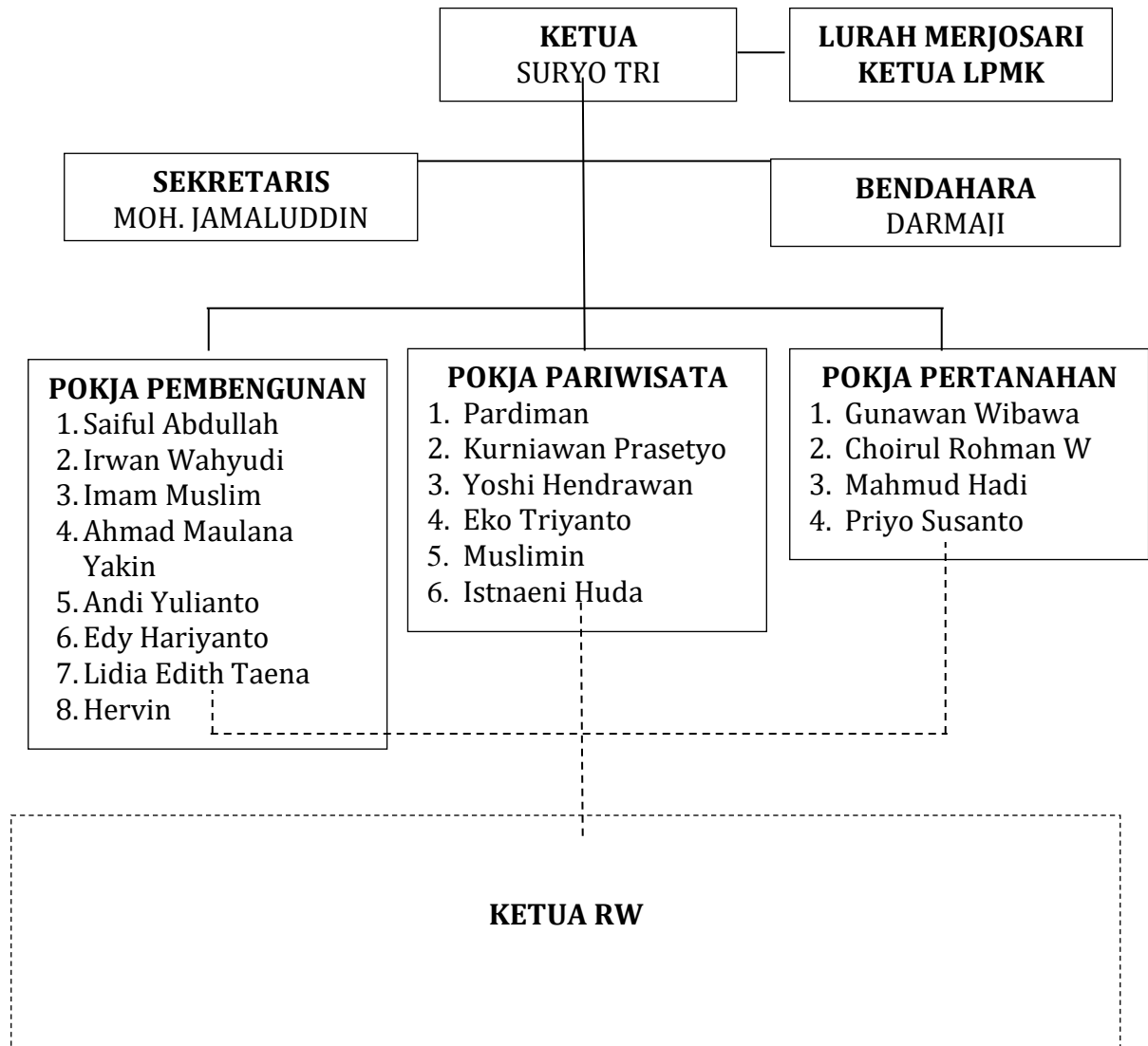

TUGAS

1. POKJA PEMBANGUNAN

1. Mengidentifikasi program kegiatan pembangunan Fisik dan Non Fisik Kelurahan
2. Membuat proposal program kegiatan pembangunan Fisik dan Non Fisik Kelurahan
3. Menetapkan spesifikasi teknis barang/jasa
4. Membuat Rencana anggaran biaya (RAB)
5. Membuat gambar konstruksi rencana kegiatan
6. Mengkoordinir pelaksanaan kegiatan
7. Mendokumentasikan pelaksanaan kegiatan
8. Melakukan pengawasan pelaksanaan kegiatan
9. Membuat pelaporan hasil pelaksanaan kegiatan kepada pihak terkait
10. Memfasilitasi bantuan hukum kepada masyarakat yang terkait dengan pekerjaan pembangunan fisik dan non fisik

2. POKJA PARIWISATA

1. Mengidentifikasi potensi wilayah
 - Bersama tim pendamping merencanakan model/bentuk wisata yang sesuai potensi wilayah yang selaras dengan visi misi pembangunan Kota Malang
 - Melakukan Forum Discussion Group (FGD) Bersama perangkat kelurahan, tokoh masyarakat serta masyarakat di wilayah terkait
 - Menetapkan bentuk/model wisata sesuai yang disepakati
 - Membuat proposal untuk mencari sumber pendanaan dalam rangka mewujudkan rancangan model/bentuk wisata sesuai skala prioritas
 - Mencari mitra Kerjasama dalam rangka mewujudkan wisata
 - Menggali dan mengembangkan kebudayaan lokal spesifik
 - Mengelola, memantau dan mengendalikan pelayanan pariwisata dan kebudayaan

3. POKJA PERTANAHAN

- 1) Mencari informasi terkait dengan PTSL (Pendaftaran Tanah Sistematis Lengkap)
- 2) Sosialisasi tentang PTSL kepada masyarakat
- 3) Melaksanakan pendaftaran kepada masyarakat yang ingin mengikuti program PTSL
- 4) Melakukan pendampingan pengurusan PTSL kepada masyarakat
- 5) Memfasilitasi masyarakat untuk mendapatkan pelayanan pertanahan
- 6) Membantu kelurahan dalam melaksanakan kegiatan pendaftaran tanah sistematis lengkap (PTSL)
- 7) Memfasilitasi bantuan hukum kepada masyarakat pada kegiatan PTSL dan pelayanan pertanahan lainnya